

Odhad plemenných hodnôt exteriéru holsteinského dobytku na Slovensku

**Estimation of Breeding Values for Conformation
Traits of Slovak Holstein Cattle**



Máj 2019



Nádražná 36 • 900 28 Ivanka pri Dunaji • tel.: +421 - 2 - 4594 3715, 4594 3741 • fax: +421 - 2 - 4594 3831
e-mail: holstein@holstein.sk • www.holstein.sk

Lineárne popisné znaky

Mliečny charakter

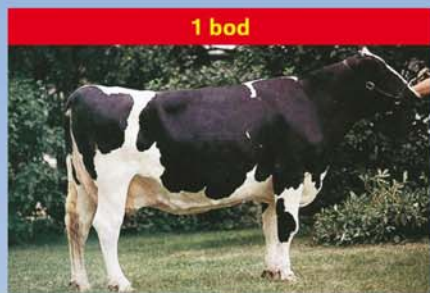

1 bod

nevýrazný

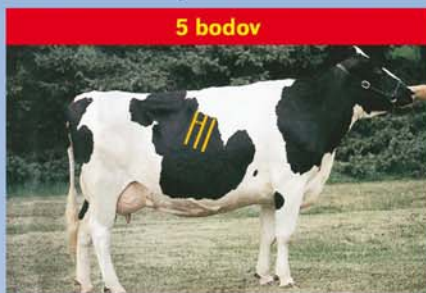

5 bodov

priemerný

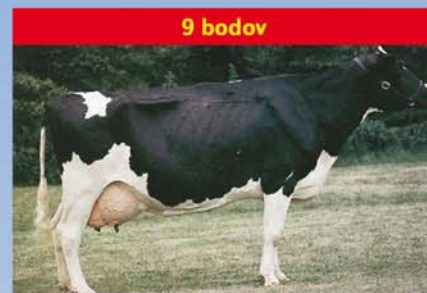

9 bodov

výrazný

Hĺbka tela

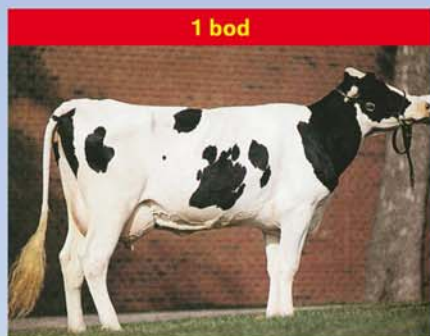

1 bod

plytká

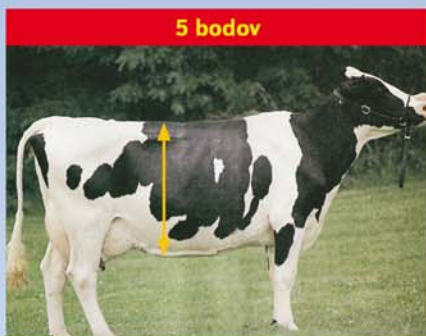

5 bodov

priemerná

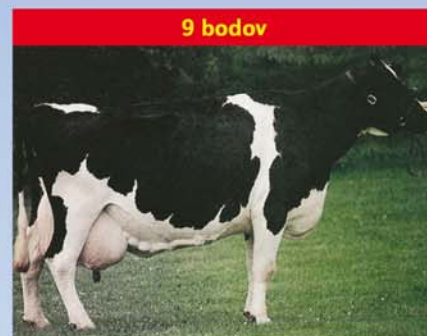

9 bodov

hlboká

Rozmiestnenie predných ceckov



1 bod

ďaleko od seba



5 bodov

priemerné



9 bodov

blízko seba

Závesný väz

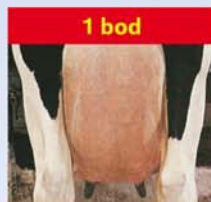

1 bod

nezreteľný



5 bodov

priemerný

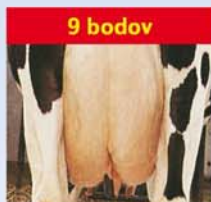

9 bodov

zreteľný

Šírka zadku



1 bod

úzky

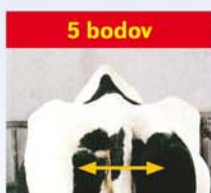

5 bodov

priemerný



9 bodov

široký

Uhol paznechtu



1 bod

plochý



5 bodov

priemerný



9 bodov

strmý

Hĺbka vemena



1 bod

hlboké



5 bodov

priemerné



9 bodov

plytké

Sklon zadku



1 bod

zdvihnutý



5 bodov

priemerný



9 bodov

zrazený

Zadná výška vemena



1 bod

nízko upnuté



5 bodov

priemerné

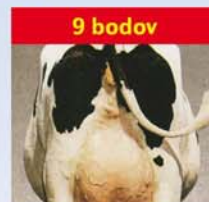

9 bodov

vysoko upnuté

Šírka vemena



1 bod

úzke



5 bodov

priemerné

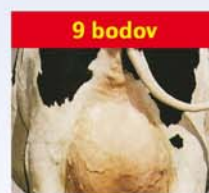

9 bodov

široké

Upnutie predných štvrtiek



1 bod

voľné



5 bodov

priemerné

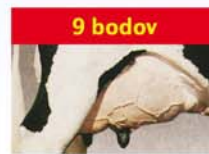

9 bodov

pevné

Dĺžka ceckov



1 bod

krátke



5 bodov

priemerné



9 bodov

dlhé

Odhad plemenných hodnôt typu v populácii holsteinského plemena na Slovensku	4
Estimation of breeding values for conformation traits in Slovak holstein population	8
TOP 100 holsteinských býkov podľa celkového hodnotenia typu	9
TOP 100 holsteinských býkov podľa hodnotenia mliečnej pevnosti	11
TOP 100 holsteinských býkov podľa hodnotenia končatín	13
TOP 100 holsteinských býkov podľa hodnotenia vemena	15
TOP 100 holsteinských býkov podľa hodnotenia telesnej kondície	17
TOP 100 holsteinských býkov podľa Slovenského Holsteinského Indexu (SHI)	19

Plemenná kniha karty býkov zoradené podľa PH typu – Top 50

Por.	Meno Býka	Linia Register	
Rank	Bull Name	State Register	Page
1	MEL CREST ALTARAZOR	EMY 021	21
2	GEN I BEQ ATOMIUM RED ET	PEL 058	22
3	RITER FS EUPHORIC ET	MGL 002	23
4	MS AMERY RED	LU 030	24
5	O BEE KRUSADER ET	BS 053	25
6	KERNDT STALLION	SOM 028	26
7	GEN I BEQ ATTICO RED ET	MED 062	27
8	GILLETTE WINDBROOK	PEL 042	28
9	GEN I BEQ SOUDAN ET	SOM 027	29
10	CEDARWAL APTITUDE ET	MNA 012	30
11	DE SU GILLESPIY ET	LU 042	31
12	CNN SUNSET ET	SRE 001	32
13	PENNVIEW INTRUDER ET	LU 034	33
14	END ROAD BEACON ET	PEL 044	34
15	PICSTON SHOTTLE ET	PEL 033	35
16	BARBI LYN M MATCHES ET	PEL 028	36
17	PARILE LOTO ET	BS 059	37
18	WALLACEVIEW ALADDIN ET	EMY 007	38
19	SANDY VALLEY BYRLE ET	ELN 020	39
20	GENOS GAVOR	CHP 005	40
21	REGANCREST BRIGHAM ET	MED 055	41
22	MERLIN	EMY 013	42
23	GLEN D HAVEN BANDO ET	BW 046	43
24	HUIJBEN JORCK ET	JRD 004	44
25	CALBRETT I H H CHAMPION ET	RUH 002	45
26	MORNINGVIEW ARMSTRONG ET	BW 051	46
27	DOBRONIN JALLIE ET	BW 032	47
28	AGROCONTRACT DYNAMITE ERIK	LAB 006	48
29	SILDAHL JETT AIR ET	EMY 020	49
30	ERASMUS	END 001	50
31	MISTER LANARK ET	MSN 005	51
32	EMOTION	FOM 029	52
33	FERDINAND ET	FOM 002	53
34	SANDY VALLEY ANDERSON ET	EMY 017	54
35	TIMLYNN ADAM ET	RUH 009	55
36	WILLEM S HOEVE WH RIMAN ET	BKM 002	56
37	OMANOMAN ET	MED 026	57
38	LA PRESENTATION PICOLO RED ET	SOM 026	58
39	EMERALD ACR SA T BAXTER	EMY 019	59
40	MAGOR EMERGENCE ET	MAS 018	60
41	SOUTHLAND DELANO	MED 047	61
42	MEFISTO ET	EMY 014	62
43	BROEKS KEMAS ET	MGL 007	63
44	RH DG ADAM RED ET	MED 050	64
45	WOODMARSH METALIC ET	SOM 029	65
46	PENN ENGLAND TEMPERATION ET	CHP 006	66
47	VALLEYRIVER JOYBOY	ATE 010	67
48	DIXIE LEE AARON ET	LU 009	68
49	ALOBER AUDINI	EMY 010	69
50	SPRINGWAY BLVR CHASE ET	AML 002	70

Odhad plemenných hodnôt typu v populácii holsteinského plemena na Slovensku

doc. Ing. Juraj Candrák, PhD., Ing. Igor Lichanec



Základom odhadu plemenných hodnôt je uskutočňovaný lineárny popis a hodnotenie zovňajšku v populácii holsteinského plemena na Slovensku od roku 1995. Plemenné hodnoty sú odhadované pre **5 súhrnných znakov**: celkové hodnotenie označované ako **typ**, stavba, mliečna pevnosť, končatiny a vemeno (pre každý znak je použitý jednoznakový animal model) a **19 detailných znakov** lineárneho popisu: telesný rámec, mliečny charakter, šírka hrudníka, hĺbka tela, sklon zadku, postoj zadných končatín z boku, uhol paznechtu, upnutie predných štvrtiek, postavenie predných ceckov, dĺžka ceckov, výška vemena, šírka vemena, závesný väz, hĺbka

vemena, šírka zadku, postoj zadných končatín zozadu, postavenie zadných ceckov, chôdza a telesná kondícia (pre prvých 16 znakov je použitý viacznakový animal model). Pôvodné súhrnné znaky úžitkový typ a kapacita boli nahradené od apríla 2007 novým znakom **mliečna pevnosť**.

Novými znakmi v genetickom hodnotení pre ktoré sa odhadujú plemenné hodnoty sú: postavenie zadných ceckov, chôdza a hodnotenie telesnej kondície (pre potreby genetického hodnotenia je bodový systém hodnotenia telesnej kondície 1 – 5 transformovaný na bodový systém 1 – 9).

Do hodnotenia v máji 2019 boli zaradené kravy hodnotené po prvom otelení (119 185 kráv spĺňajúcich podmienky úplnosti požadovaných záznamov). Pre všetky ukazovatele boli použité odhadnuté základné genetické parametre (koeficienty dedivosti, genetické a fenotypové korelácie v prípade viacznakového modelu pri detailných znakoch) potrebné pri vlastnom odhade plemenných hodnôt. Súhrnné kompozitné znaky vstupovali do hodnotenia v bodovom hodnotení 50 – 100, detailné znaky a kondícia v bodovom hodnotení 1 – 9.

Základné popisné charakteristiky súhrnných znakov holsteinskej populácie (máj 2018 – apríl 2019)

Znak	priemer	s _v	min.	max.	počet
ST	85.97	3.61	69	94	7 367
MP	81.82	3.54	67	91	
KO	83.02	4.38	61	95	
VE	79.19	3.45	62	88	
CH	81.84	2.25	72	89	

Aktuálne priemerné hodnoty lineárnych popisných znakov holštajnských kráv (máj 2018 – apríl 2019)

Lineárny popisný znak	priemer
Telesný rámec	7,8
Mliečny charakter	4,9
Šírka hrudníka	5,7
Hĺbka tela	5,9
Sklon zadku	4,8
Postoj zadných končatín z boku	5,2
Uhol paznechtu	5,3
Upnutie predných štvrtiek	5,5
Postavenie predných ceckov	5,2
Telesná kondícia (1 – 5)	3,0

Lineárny popisný znak	priemer
Dĺžka ceckov	4,8
Výška vemena	5,2
Šírka vemena	4,4
Závesný väz	5,6
Hĺbka vemena	5,6
Šírka zadku	5,6
Postoj zadných končatín zozadu	6,6
Postavenie zadných ceckov	6,7
Chôdza	5,7
Telesná kondícia (1 – 9)	4,9

Percentuálne zastúpenie jednotlivých kvalitatívnych tried súhrnných znakov (máj 2018 – apríl 2019)

Znak	P	F	G	G+	VG	EX
ST		0,24	4,33	28,75	48,84	17,84
MP		2,27	20,71	52,47	23,96	0,59
KO	0,11	4,50	13,02	41,58	37,26	3,52
VE	0,11	9,27	40,71	46,24	3,67	
CH		0,27	13,99	74,83	10,91	

ST stavba, MP mliečna pevnosť, KO končatiny, VE vemeno, CH celkové hodnotenie typu

Základná schéma súhrnných znakov a celkového hodnotenia

			h^2
STAVBA			0,45
Telesný rámec	50 %		0,53
Šírka hrudníka	20 %	20 %	0,26
Sklon zadku	10 %		0,34
Šírka zadku	10 %		0,33
Híbkka tela	10 %		0,28
MLIEČNA PEVNOSŤ			0,17
Mliečny charakter	60 %	20 %	0,25
Šírka hrudníka	20 %		0,26
Híbkka tela	20 %		0,28
KONČATINY			0,08
Postoj zadných končatín z boku	15 % (25%)*		0,22
Uhol paznehtu	40 % (50%)*	20 %	0,17
Postoj zadných končatín zozadu	15 % (25%)*		0,17
Chôdza	30 % (0%)*		0,07
VEMENO			0,17
Upnutie predných štvrtiek	15 %		0,25
Postavenie predných ceckov	6 % (12%)*		0,34
Dĺžka ceckov	10 %		0,33
Výška vemena	17 %	40 %	0,29
Šírka vemena	17 %		0,23
Závesný väz	15 %		0,23
Híbkka vemena	14 %		0,40
Postavenie zadných ceckov	6 % (0%)*		0,35
Telesná kondícia			0,30
TYP (celkové hodnotenie)			0,20

(h^2 koeficienti dedivosti, Katedra genetiky a plemenárskej biológie, január 2018)

Model odhadu plemenných hodnôt typu

Pre odhad plemenných hodnôt typu bol použitý „Animal Model“, ktorý predstavuje dnes štandardný systém odhadu plemenných hodnôt. Plemenné hodnoty detailných znakov boli odhadnuté s využitím viacznakového modelu a plemenné hodnoty súhrnných znakov a celkového hodnotenia typu jednoznakovými modelmi.

Pri odhadoch sa zohľadnili nasledovné známe faktory ovplyvňujúce utváranie zovňajšku kráv holsteinského plemena: stádo rok mesiac hodnotenia, plemenný typ, štádium laktácie, vek pri prvom otelení a bonitéra.

Najvýznamnejšími faktormi boli zistené plemenný typ kravy a štádium laktácie. Činiteľ, ktorý najmenej vplýval na lineárne hodnotenie typu a zovňajšku kráv bol jednoznačne vplyv hodnotiteľa – bonitéra.

Animal model poskytuje odhady plemenných hodnôt všetkých býkov a kráv vstupujúcich do hodnotenia. Pri výpočte boli zohľadnené rodokmeňové informácie zvierat do druhej generácie v prípade známej nadväznosti rodokmeňov aj do ďalších generácií.

Najväčšie praktické uplatnenie majú plemenné hodnoty býkov, ktorých spoľahlivosť je priamo úmerná množstvu informácií vstupujúcich do genetického hodnotenia. V reprodukcií nachádzajú hlavne uplatnenie pozitívne preverení býci. Vysoká spoľahlivosť odhadu plemennej hodnoty býka znamená kvalitný odhad

genetického založenia typu. Spôľahlivosť plemenných hodnôt detailných znakov, súhrnných znakov, alebo celkového typu toho istého býka je rôzna v závislosti od dedivosti daného znaku.

Plemenné hodnoty typu kráv nemajú také široké uplatnenie ako plemenné hodnoty býkov. Hlavným dôvodom je ich podstatne nižšia spoľahlivosť. Môžu ale zohrávať dôležitú úlohu pri zostavovaní konkrétnych pripravovacích plánov, alebo pri výbere matiek býkov v rámci šľachtiteľského programu. Plemenné hodnoty typu býkov a kráv často vstupujú do súhrnných selekčných indexov, alebo tvoria základ špeciálnych selekčných indexov typu.

Interpretácia domácich plemenných hodnôt býkov

Hlavnou výhodou domácich plemenných hodnôt (ak bola dosiahnutá istá požadovaná spoľahlivosť odhadu) je ich jednoznačná priama interpretácia. Publikovaným zahraničným plemenným hodnotám často chýba práve tento aspekt využitia. Iba v prípade použitia konverzie zahraničných plemenných hodnôt na domáce podmienky je možné eliminovať túto nevýhodu. Spravidla sa uspokojujeme iba s tým, že daný plemenník je zlepšovateľ, alebo zhoršovateľ konkrétnej exteriérovej vlastnosti. Priame využitie zahraničnej číselnej hodnoty je veľmi diskutabilné.

Domáce plemenné hodnoty v konkrétnom číselnom vyjadrení umožňujú priamo predpovedať genetické zlepšenie v nasledujúcej generácii potomkov. Býk, ktorého domáca plemenná hodnota pre celkový typ je +2 prenáša na svoje potomstvo polovicu z tejto hodnoty (+1). Druhú polovicu prenáša matka. V prípade, že plemenná hodnota matky je tiež +2 platí: $(2 + 2) / 2 = +2$ pre potomka, alebo +1 od otca + 1 od matky = +2.

Plemenné hodnoty pre detailné znaky (rozpätie lineárneho popisu 1 – 9 bodov) sa pohybujú v našich podmienkach od 2 body do +2 body. Plemenné hodnoty pre súhrnné znaky: stavba, mliečna pevnosť, končatiny, vemeno a plemenná hodnota pre celkový typ (rozpätie lineárneho popisu 50 – 100 bodov) sú v rozpätí približne od -4 do +4 body.

Genetická základňa

Genetickú základňu tvoria býky, ktorí majú pri odhade plemenných hodnôt použitých minimálne 10 dcér s lineárnym hodnotením exteriéru uskutočneným po prvom otelení. **Štandardizácia plemenných hodnôt lineárnych popisných znakov, súhrnných znakov a celkového hodnotenia je uskutočnená na jednotnú smerodajnú odchýlku (priemerná hodnota plemenných hodnôt genetickej základne je 0 a hodnota smerodajnej odchýlky je 1).** Odhadnuté plemenné hodnoty, ktoré majú výrazne vyššiu smerodajnú odchýlku ako 1.0 sa znižujú (príkladom sú plemenné hodnoty za stavbu tela), naopak plemenné hodnoty so smerodajnou odchýlkou približne 1.0 majú minimálnu zmenu. Pokles, alebo nárast plemenných hodnôt spôsobený štandardizáciou ale žiadnym spôsobom neovplyvňuje poradie býkov, ktoré zostáva nezmenené. Dôvodom uvedeného definovania genetickej základne je lepšie porovnanie jednotlivých býkov a plemenných hodnôt medzi sebou ako aj medzinárodné odporúčenia pre odhad plemenných hodnôt typu.

Oficiálnym kritériom pre publikovanie výsledkov je minimálny počet 10 dcér a 5 stád pre býky využívané v inseminácii a minimálny počet dcér 10 pre býky v prirodzenej plemenitbe.

Údaje použité pri odhade plemenných hodnôt (máj 2019)

Efekty	Počet (% dcér)
Stádo rok mesiac hodnotenia	2 207
Plemený typ	5
Obdobie laktácie	5
Skupina veku pri prvom otelení	3
Bonitér	3
Zvieratá (spolu)	233 342
Kravy s lineárnym hodnotením (spolu)	119 185
Kravy s lineárnym hodnotením (neznámy otec)	2 128 (1,8 %)
Býky (otcovia kráv)	2 853 (98,2 %)
Býky registrované v inseminácii	1 503 (93,6 %)
Býky registrované v prirodzenej plemenitbe	268 (2,8 %)
Býky neregistrované (importované plemenice)	1 082 (1,8 %)
Býky (minimálny počet 10 dcér)	1 170 (94,8 %)
Býky registrované v inseminácii (publikované)	913 (90,2 %)
Býky registrované v prir. plem. (publikované)	116 (2,4 %)

Vývoj početnosti zvierat (november 2018 – máj 2019)

Zvieratá v genetickom hodnotení	Počet zvierat November 2018	Počet zvierat Máj 2019
Kravy s lineárnym hodnotením (spolu)	114 673	119 185
Býky (otcovia kráv)	2 812	2 853
Býky (minimálny počet 10 dcér)	1 134	1 170
Býky registrované v inseminácii (publikované)	882	913

Plemenné hodnoty pre typ, končatiny, vemeno a SHI, ktoré musí býk dosiahnuť aby mohol byť zaradený do príslušnej TOP ky (máj 2019).

	PH končatiny	PH vemeno	PH TYP	SHI
TOP 1%	2,44	2,24	2,09	199
TOP 5%	1,68	1,56	1,61	136
TOP 10%	1,34	1,31	1,31	111
TOP 25%	0,71	0,79	0,81	61

V tabuľke uvádzame poradie krajín podľa krajiny pôvodu býka v domácom genetickom hodnotení exteriéru (plemenná hodnota pre typ, minimálny počet dcér v hodnotení je 10, máj 2019).

Krajina	Počet býkov	PH TYP	Celkové hodnotenie
Kanada	132	+0,52	79,0
USA	243	+0,46	79,2
Česká republika	56	+0,26	78,9
Francúzsko	79	+0,06	78,5
Dánsko	24	+0,03	79,9
Holandsko	165	+0,00	78,7
Maďarsko	30	0,15	77,3
Nemecko	209	0,29	77,5
Slovenská republika	202	0,67	77,2

Slovenský Holsteinský Index (SHI)

Slovenský Holsteinský Index predstavuje formu selekčného indexu pre býkov, ktorý v sebe obsahuje genetické hodnotenie mliekovej úžitkovosti a genetické hodnotenie exteriéru v populácii holsteinského plemena na Slovensku. Relatívna dôležitosť mliekovej úžitkovosti je 60 %. Exteriér vstupuje do Slovenského Holsteinského Indexu s relatívnou dôležitosťou 40 % vo forme plemennej hodnoty pre typ (celkové hodnotenie). **Kritériom pre publikovanie je minimálna hranica spoľahlivosti odhadnutých plemenných hodnôt býkov pre genetické hodnotenie mliekovej úžitkovosti 75 % a minimálny počet 10 dcér a 5 stád v genetickom hodnotení exteriéru.** Genetické hodnotenie mliekovej úžitkovosti a genetické hodnotenie exteriéru vstupuje do SHI po štandardizácii na základe smerodajných odchýlok jednotlivých znakov.

Čierny versus červený holstejn (máj 2019)

Rozdiel v priemerných plemenných hodnotách súhrnných znakov a celkového hodnotenia typu čiernej variety (H) oproti červenej variete (R).

Stavba	Mliečna pevnosť	Končatiny	Vemeno	TYP	Kondícia	SPI	SHI
+0,42	+0,36	+0,43	+0,32	+0,51	0,37	+1258	+59

Zmeny v odhade plemenných hodnôt typu (november 2018, máj 2019)

V odhade plemenných hodnôt typu v populácii holsteinského plemena na Slovensku **nenastali**, oproti predchádzajúcemu obdobiu, žiadne zásadné zmeny. Zmenil sa iba termín publikovania plemenných hodnôt v jarom období. Namiesto termínu v mesiaci apríl sa prechádza na publikovanie v mesiaci máj.

Estimation of Breeding Values for Conformation Traits in Slovak Holstein Population

Starting in November 2003 linear type traits are evaluated using BLUP animal model for Slovak Holstein Cattle. Linear type traits are recorded from 1995.

The traits considered are **overall conformation score, overall udder score, overall feet & legs score, dairy strength, frame** (scale from 50 to 100) and 19 linear type traits: **stature, angularity, chest width, body depth, rump angle, rump width, foot angle, rear legs side view, rear legs rear view, fore udder, rear udder height, rear udder width, udder support, udder depth, front teat placement, rear teat placement, teat length, locomotion and body condition scores** (scale from 1 to 9). Body condition scores are transformed to this scale from original scale 1 – 5. Dairy strength is the new trait which replaced dairy character and body capacity.

The composite traits, rear teat placement, locomotion and body condition scores are evaluated as single traits. Multiple trait animal model is used for 16 linear type traits. Only classification on the first lactations are included.

The animal model includes: herd year month of classification, breed groups, age at first calving, stage of lactation and classifiers as fixed effects and random additive genetic effect. Genetic phantom parents groups are defined for unknown sire and dam according to year of birth and country of original. **In January 2018, the new genetic parameters were estimated.**

The data set used in evaluation May 2019

Effects	No. (% daughters)
Herd year month of classification	2 207
Breed groups	5
Stage of lactation	5
Age at first calving groups	3
Classifiers	3
Animals (total)	233 342
Cows with records (total)	119 185
Cows with records (unknown sire)	2 128 (1,8 %)
Sires of cows	2 853 (98,2 %)
Sires of cows (registered insemination)	1 503 (93,6 %)
Sires of cows (registered natural service)	268 (2,8 %)
Sires of cows (unregistered)	1 082 (1,8 %)
Sires of cows (minimum 10 daughters)	1 170 (94,8 %)
Sires of cows (registered insemination, published)	913 (90,2 %)
Sires of cows (registered natural service, published)	116 (2,4 %)

Genetic reference base are all bulls with minimum of 10 daughters in the linear evaluation. Criteria for publication of sires evaluations: minimum 10 daughters and 5 herds for insemination (minimum 10 daughters for natural service).

The estimation of breeding value is provided two times per year (Spring – Autumn) in cooperation with Department of Genetics and Breeding Biology, Slovak University of Agriculture in Nitra, contact person doc. Ing. Juraj Candrák, PhD., *E mail: Juraj.Candrak@uniag.sk*

TOP 100 HOLSTEINSKÝCH BÝKOV - TYP

SHA 05/2019

Por.	Meno býka	Lin-Reg	Krajina	Rok	Otec	ns	nd	rel	Ko	Ve	TYP
1.	MEL-CREST ALTARAZOR	EMY-021	US	2008	EMERALD-ACR-SA T-BAXTER	21	136	89	0,92	2,34	2,45
2.	GEN-I-BEQ ATOMIUM RED-ET	PEL-058	CA	2012	OUR-FAVORITE DETOX-ET	14	91	83	-0,18	2,56	2,36
3.	RITER FS EUPHORIC-ET	MGL-002	CA	2012	MOUNTFIELD SSI DCY MOGUL-ET	17	73	80	1,42	2,39	2,33
4.	MS AMERY-RED	LU-030	US	2001	LENTINI-ET	13	67	81	-0,56	2,37	2,32
5.	O-BEE KRUSADER-ET	BS-053	US	2009	ENSENADA TABOO PLANET-ET	21	74	83	1,79	1,41	2,27
6.	KERNDT STALLION	SOM-028	US	2004	PURSUIT SEPTEMBER STORM-ET	9	60	80	1,71	1,22	2,22
7.	GEN-I-BEQ ATTICO RED-ET	MED-062	CA	2013	DYMENTHOLM S SYMPATICO-ET	6	30	64	0,26	1,70	2,15
8.	GILLETTE WINDBROOK	PEL-042	CA	2006	GILLETTE BRILEA FBI-ET	8	18	59	0,99	1,62	2,11
9.	GEN-I-BEQ SOUDAN-ET	SOM-027	CA	2004	HARTLINE TITANIC-ET	7	28	66	1,72	1,53	2,11
10.	CEDARWAL APTITUDE-ET	MNA-012	CA	2000	ETAZON ADDISON-ET	15	116	88	1,63	0,83	2,10
11.	DE-SU GILLESPIY-ET	LU-042	US	2007	SANDY-VALLEY BOLTON-ET	180	814	98	0,57	2,02	2,09
12.	CNN SUNSET-ET	SRE-001	DE	2013	SEAGULL-BAY SUPERSIRE-ET	59	330	95	1,57	2,31	2,07
13.	PENNVIEW INTRUDER-ET	LU-034	CA	2001	LEXVOLD LUKE HERSHEL-ET	9	29	68	2,44	1,64	2,06
14.	END-ROAD BEACON-ET	PEL-044	US	2005	PICSTON SHOTTLE-ET	55	266	94	1,52	2,21	2,02
15.	PICSTON SHOTTLE-ET	PEL-033	GB	1999	CAROL PRELUDE MTOTO-ET	6	10	86	1,12	1,83	2,01
16.	BARBI-LYN M MATCHES-ET	PEL-028	US	2000	CAROL PRELUDE MTOTO-ET	76	297	95	0,74	2,00	1,99
17.	PARILE LOTO-ET	BS-059	CA	2009	ENSENADA TABOO PLANET-ET	7	19	60	0,86	2,15	1,98
18.	WALLACEVIEW ALADDIN-ET	EMY-007	CA	2001	CANYON-BREEZE ALLEN-ET	20	74	81	-1,21	2,34	1,91
19.	SANDY-VALLEY BYRLE-ET	ELN-020	US	2000	WA-DEL CONVINCER-ET	14	95	86	1,38	1,97	1,91
20.	GENOS GAVOR	CHP-005	CZ	2002	CALBRETT-I H H CHAMPION-ET	108	611	98	0,75	1,43	1,88
21.	REGANCREST BRIGHAM-ET	MED-055	US	2013	AMIGHETTI NUMERO UNO-ET	5	24	60	0,93	1,13	1,85
22.	MERLIN	EMY-013	DE	2008	EMERALD-ACR-SA T-BAXTER	20	54	79	0,40	1,23	1,81
23.	GLEN-D-HAVEN BANDO-ET	BW-046	US	2004	MARA-THON BW MARSHALL-ET TV	27	136	89	1,98	1,79	1,80
24.	HUIJBEN JORCK-ET	JRD-004	NL	2011	JOTAN RED -ET	5	49	72	0,61	1,59	1,80
25.	CALBRETT-I H H CHAMPION-ET	RUH-002	CA	1997	STARTMORE RUDOLPH-ET	13	65	85	-0,70	1,24	1,78
26.	MORNINGVIEW ARMSTRONG-ET	BW-051	US	2006	JENNY-LOU MRSHL TOYSTORY-ET	97	643	97	1,37	1,07	1,76
27.	DOBRONIN JALLIE-ET	BW-032	CZ	2005	MARA-THON BW MARSHALL-ET TV	12	25	64	1,51	1,13	1,75
28.	AGROCONTRACT DYNAMITE ERIK	LAB-006	SK	2009	OH-RYAN GARTER DYNAMITE-ET	113	429	96	2,15	1,52	1,74
29.	SILDAHL JETT AIR-ET	EMY-020	US	2007	EMERALD-ACR-SA T-BAXTER	38	246	93	2,13	1,68	1,74
30.	ERASMUS	END-001	DE	1999	SCIENTIFIC ENDICOT	7	16	54	1,23	1,03	1,74
31.	MISTER LANARK-ET	MSN-005	US	2002	COMESTAR LHEROS-ET	15	71	82	0,64	1,30	1,74
32.	EMOTION	FOM-029	FR	2009	ANDACRES MORTY ONWARD	15	50	74	2,10	1,10	1,73
33.	FERDINAND-ET	FOM-002	DE	1998	SHEN-VAL NV LM FORMATION-ET	21	163	91	-0,81	2,74	1,72
34.	SANDY-VALLEY ANDERSON-ET	EMY-017	US	2008	VELVET-VIEW-KJ SOCRATES-ET	13	57	78	0,94	1,34	1,71
35.	TIMLYNN ADAM-ET	RUH-009	US	1997	STARTMORE RUDOLPH-ET	53	355	96	1,14	1,34	1,70
36.	WILLEM S HOEVE WH RIMAN-ET	BKM-002	NL	2013	VAL-BISSON DOORMAN-ET	25	111	85	1,54	1,27	1,70
37.	OMANOMAN-ET	MED-026	DE	2010	LONG-LANGS OMAN OMAN-ET	12	68	80	2,37	1,56	1,67
38.	LA PRESENTATION PICOLO RED-ET	SOM-026	CA	2004	PURSUIT SEPTEMBER STORM-ET	13	73	81	1,49	0,37	1,66
39.	EMERALD-ACR-SA T-BAXTER	EMY-019	US	2002	FUSTEAD EMORY BLITZ-ET	8	36	81	1,22	1,07	1,66
40.	MAGOR EMERGENCE-ET	MAS-018	HU	2005	COMPOGALLO PG TRESOR-ET	5	15	51	-0,36	2,24	1,66
41.	SOUTHLAND DELANO	MED-047	NL	2011	FLEVO GENETICS SNOWMAN-ET	57	252	93	1,53	1,55	1,65
42.	MEFISTO-ET	EMY-014	DE	2008	EMERALD-ACR-SA T-BAXTER	5	12	56	1,50	0,38	1,65
43.	BROEKS KEMAS-ET	MGL-007	NL	2014	MR MOVIESTAR MARDI GRAS-ET	9	27	59	2,29	1,45	1,63
44.	RH DG ADAM-RED-ET	MED-050	NL	2013	GEN-I-BEQ AIKMAN-ET	22	166	90	0,49	1,27	1,63
45.	WOODMARSH METALIC-ET	SOM-029	GB	2004	HARTLINE TITANIC-ET	85	594	97	1,68	1,49	1,62
46.	PENN-ENGLAND TEMPERATION-ET	CHP-006	US	2003	CALBRETT-I H H CHAMPION-ET	5	23	65	0,30	1,29	1,62
47.	VALLEYRIVER JOYBOY	ATE-010	CA	1999	MAPEL WOOD CLIFFHANGER	8	29	67	0,42	1,86	1,62
48.	DIXIE-LEE AARON-ET	LU-009	US	1994	NORRIELAKE CLEITUS LUKE-TWIN	58	350	96	2,97	1,63	1,61
49.	ALOBER AUDINI	EMY-010	CA	2003	CANYON-BREEZE ALLEN-ET	11	65	80	-0,07	0,38	1,61
50.	SPRINGWAY BLVR CHASE-ET	AML-002	US	2008	END-ROAD PVF BOLIVER-ET	111	482	96	1,81	0,68	1,60

Vysvetlivky:

Rok - rok narodenia ns - počet stád nd - počet dcér rel - spoľahlivosť Ko - PH končatiny Ve - PH vemeno TYP - PH celkové hodnotenie

TOP 100 HOLSTEINSKÝCH BÝKOV - TYP

SHA 05/2019

Por.	Meno býka	Lin-Reg	Krajina	Rok	Otec	ns	nd	rel	Ko	Ve	TYP
51.	TER LEEUWE ALPE D HUEZ-ET	MED-039	NL	2012	FLEVO GENETICS SNOWMAN-ET	86	421	96	0,68	0,34	1,60
52.	SMITHDEN ADMIRAL-ET	GAD-019	CA	2006	BRAEDALE GOLDWYN-ET	12	63	79	0,05	2,09	1,58
53.	SANDY-VALLEY KNIGHT-ET	BES-024	US	2006	APPOLOUIS JET STREAM-ET	43	153	90	1,31	1,37	1,58
54.	REGANCREST-LH MODEST-ET	ELN-010	US	1999	REGANCREST ELTON DURHAM-ET	7	12	53	1,07	0,20	1,57
55.	COGENT DIEGO-ET	BKM-003	FR	2012	DE-SU 521 BOOKEM-ET	48	281	94	1,87	0,68	1,56
56.	WALHOWDON MARSHALL HARRY-ET	BW-025	US	2000	MARA-THON BW MARSHALL-ET TV	112	712	98	1,54	0,92	1,55
57.	AMIGHETTI NUMERO UNO-ET	MED-038	IT	2010	LONG-LANGS OMAN OMAN-ET	10	33	71	0,83	1,39	1,55
58.	GILGAMES-ET	LU-024	CZ	2002	LEXVOLD LUKE HERSHEL-ET	6	19	60	2,24	0,60	1,54
59.	STOUDER MORTY-ET	FOM-004	US	1997	SHEN-VAL NV LM FORMATION-ET	6	18	80	0,11	1,43	1,54
60.	WABASH-WAY EXPLODE-ET	LU-039	US	2007	SANDY-VALLEY BOLTON-ET	28	79	85	-0,41	0,96	1,52
61.	DE-SU 521 BOOKEM-ET	BS-064	US	2009	ENSENADA TABOO PLANET-ET	46	123	88	1,37	1,35	1,52
62.	LUCKY-LEU	LEO-001	NL	1998	FRANKENHOF LUCKY LEO	16	32	69	1,02	0,76	1,52
63.	ALNA SUPERNOVA RED-ET	GSE-001	CA	2010	SCHILLVIEW GLADSTONE-ET	13	27	60	1,09	1,13	1,51
64.	RANG ECOSSAIS KILT-ET	LET-001	CA	1995	HANOVERHILL LIEUTENANT	10	77	83	2,06	1,19	1,51
65.	REGANCREST ALTAIOTA-ET	MED-040	US	2005	O-BEE MANFRED JUSTICE-ET	28	96	86	1,23	-0,03	1,50
66.	LADYS-MANOR WISDOM-ET	FOM-007	US	2003	STOUDER MORTY-ET	11	21	64	0,41	0,72	1,49
67.	LORKA COGNAC RED-ET	BS-062	CA	2007	DUDOC MR BURNS-ET	9	40	71	0,38	0,42	1,47
68.	LEXVOLD LUKE HERSHEL-ET	LU-013	US	1995	NORRIELAKE CLEITUS LUKE-TWIN	25	79	87	2,62	0,73	1,47
69.	OFFSPRING	PEL-037	DE	2003	COMESTAR OUTSIDE-ET	16	138	90	0,81	0,95	1,47
70.	SPATZ	SOM-001	DE	1998	MAUGHLIN STORM-ET	43	403	96	1,33	1,57	1,45
71.	AVENHAM RORY PI-ET	PEL-045	GB	2006	PICSTON SHOTTLE-ET	11	38	72	1,01	0,37	1,44
72.	COYNE-FARMS BOLTON DOM-ET	LU-045	US	2007	SANDY-VALLEY BOLTON-ET	91	353	95	0,14	1,61	1,44
73.	MEYB-ET	BES-020	DK	2008	APPOLOUIS JET STREAM-ET	19	84	85	0,58	0,93	1,43
74.	BELFAST SAPHIRE-ET	CHP-007	CA	2003	CALBRETT-I H H CHAMPION-ET	11	80	84	-0,54	1,05	1,42
75.	DREAM-PRAIRIE BG BRUNO-ET	LU-040	US	2008	SANDY-VALLEY BOLTON-ET	57	221	93	0,60	1,75	1,40
76.	DELUXO-ET	PEL-056	DE	2011	OUR-FAVORITE DETOX-ET	7	18	55	0,59	0,95	1,40
77.	DE-SU 11236 BALISTO-ET	BKM-001	US	2012	DE-SU 521 BOOKEM-ET	69	240	93	1,15	1,31	1,40
78.	COMESTAR LEE-ET	RAR-001	CA	1992	HANOVERHILL RAIDER-ET	80	459	97	0,35	0,75	1,39
79.	GENOS HAMPGEN	CHP-001	NL	2003	CALBRETT-I H H CHAMPION-ET	10	22	66	0,36	0,81	1,39
80.	SULLY HART MERIDIAN-ET	DIN-001	US	2010	RONELEE TOYSTORY DOMAIN-ET	23	207	91	-1,11	0,80	1,38
81.	PURSUIT SEPTEMBER STORM-ET	SOM-024	CA	1997	MAUGHLIN STORM-ET	5	15	69	0,67	0,80	1,38
82.	SHOREMAR MASON-ET	LID-001	CA	1990	A TOWNSON LINDY-ET	29	83	86	-1,11	0,79	1,38
83.	TEJUT BACK STORMATIC	SOM-010	HU	2003	COMESTAR STORMATIC-ET	6	16	59	0,63	0,91	1,37
84.	COBRA	BW-035	FR	2007	LADYS-MANOR WILDMAN-ET	45	105	87	0,72	1,12	1,36
85.	BUCKINGHAM	BW-038	DE	2007	R-E-W BUCKEYE-ET	10	25	64	1,60	-0,09	1,35
86.	AIMAR	PEL-047	FR	2005	PICSTON SHOTTLE-ET	25	123	89	0,78	1,20	1,35
87.	ROCKO	BES-014	FR	2000	JOCKO BESN	26	133	90	1,95	1,35	1,34
88.	SPYER	SOM-011	DE	2004	BRAEDALE SPY	15	31	68	1,43	-0,04	1,34
89.	MOLENKAMP DOUWE-ET	OBS-003	NL	2013	CURR-VALE DESTINED-ET	7	38	67	1,63	1,05	1,33
90.	MORSAN BORIS	LU-046	CA	2007	SANDY-VALLEY BOLTON-ET	24	80	82	1,20	0,86	1,33
91.	COMESTAR STORMATIC-ET	SOM-006	CA	1997	MAUGHLIN STORM-ET	19	83	88	0,25	0,97	1,32
92.	DG MYRACHIP-ET	GAD-020	NL	2012	MR CHASSITY GOLD CHIP-ET	64	252	93	0,46	1,06	1,32
93.	KERNDT GRUMPY THUNDER-ET	RUH-015	US	2003	TIMLYNN ADAM-ET	13	50	77	1,14	0,96	1,31
94.	VENIZELO	SOM-022	FR	2004	HARTLINE TITANIC-ET	13	31	70	1,18	1,44	1,31
95.	SOUTHLAND EXPLODE 7154 EXPO	LU-043	NL	2011	WABASH-WAY EXPLODE-ET	42	180	91	-0,12	0,58	1,31
96.	KING-EMERLING FUTURE-ET	BS-069	US	2009	ENSENADA TABOO PLANET-ET	13	36	70	-0,07	2,51	1,31
97.	HENKESEEN EMPEROR-ET	EMY-002	US	1996	MJR BLACKSTAR EMORY-ET	57	561	97	1,23	0,68	1,31
98.	MAPEL WOOD ESTIMATE-ET	PEL-015	CA	1993	RONNYBROOK PRELUDE-ET	50	392	96	0,85	-0,83	1,30
99.	WALKERBRAE LOGISTIC	RUH-005	CA	1997	STARTMORE RUDOLPH-ET	34	279	95	-0,45	0,65	1,30
100.	FOGAT	FBE-002	DE	2001	FABER RED-ET	5	11	51	0,44	1,11	1,30

Vysvetlivky:

Rok - rok narodenia ns - počet stád nd - počet dcér rel - spoľahlivosť Ko - PH končatiny Ve - PH vemeno TYP - PH celkové hodnotenie

TOP 100 HOLSTEINSKÝCH BÝKOV - mliečna pevnosť

SHA 05/2019

Por.	Meno býka	Lin-Reg	Krajina	Rok	Otec	ns	nd	rel	Mp	TYP
1.	COMESTAR LEE-ET	RAR-001	CA	1992	HANOVERHILL RAIDER-ET	80	459	97	3,31	1,39
2.	SHOREMAR MASON-ET	LID-001	CA	1990	A TOWNSON LINDY-ET	29	83	86	2,89	1,38
3.	WEST PORT BRAVISI-RED-ET	ATE-011	CA	1999	MAPEL WOOD CLIFFHANGER	13	118	89	2,72	0,86
4.	BARBI-LYN M MATCHES-ET	PEL-028	US	2000	CAROL PRELUDE MTOTO-ET	76	297	95	2,72	1,99
5.	CALBRETT-I H H CHAMPION-ET	RUH-002	CA	1997	STARTMORE RUDOLPH-ET	13	65	85	2,64	1,78
6.	SPYER	SOM-011	DE	2004	BRAEDALE SPY	15	31	68	2,57	1,34
7.	KERNDT STALLION	SOM-028	US	2004	PURSUIT SEPTEMBER STORM-ET	9	60	80	2,55	2,22
8.	WALKERBRAE LOGISTIC	RUH-005	CA	1997	STARTMORE RUDOLPH-ET	34	279	95	2,48	1,30
9.	LADYS-MANOR WISDOM-ET	FOM-007	US	2003	STOUDER MORTY-ET	11	21	64	2,47	1,49
10.	MAPEL WOOD ESTIMATE-ET	PEL-015	CA	1993	RONNYBROOK PRELUDE-ET	50	392	96	2,42	1,30
11.	GEN-I-BEQ ATTICO RED-ET	MED-062	CA	2013	DYMENTHOLM S SYMPATICO-ET	6	30	64	2,42	2,15
12.	LYSTEL CHICAGO-ET	FOM-003	CA	1997	SHEN-VAL NV LM FORMATION-ET	25	175	92	2,40	0,37
13.	BELFAST SAPHIRE-ET	CHP-007	CA	2003	CALBRETT-I H H CHAMPION-ET	11	80	84	2,30	1,42
14.	CEDARWAL APTITUDE-ET	MNA-012	CA	2000	ETAZON ADDISON-ET	15	116	88	2,27	2,10
15.	HORTY	FOM-025	CZ	2003	STOUDER MORTY-ET	94	574	97	2,19	1,00
16.	BRAEDALE FREELANCE-ET	ALE-003	CA	1998	OLIVEHOLME AEROLINE-ET	16	66	84	2,17	1,10
17.	MORGON	FOM-013	DE	2003	STOUDER MORTY-ET	13	29	68	2,16	1,23
18.	MS AMERY-RED	LU-030	US	2001	LENTINI-ET	13	67	81	2,13	2,32
19.	HENKESEEN EMPEROR-ET	EMY-002	US	1996	MJR BLACKSTAR EMORY-ET	57	561	97	2,10	1,31
20.	ROYCEDALE ACADEMY	ARS-017	CA	1991	MADAWASKA AEROSTAR	15	48	80	2,09	0,85
21.	LORKA COGNAC RED-ET	BS-062	CA	2007	DUDOC MR BURNS-ET	9	40	71	2,07	1,47
22.	ALOBER AUDINI	EMY-010	CA	2003	CANYON-BREEZE ALLEN-ET	11	65	80	2,06	1,61
23.	BRIGEEEN GIVENCHY-ET	SOM-009	US	1999	MAUGHLIN STORM-ET	69	368	96	2,06	1,21
24.	SPATZ	SOM-001	DE	1998	MAUGHLIN STORM-ET	43	403	96	2,01	1,45
25.	FERDINAND-ET	FOM-002	DE	1998	SHEN-VAL NV LM FORMATION-ET	21	163	91	2,01	1,72
26.	WALLACEVIEW ALADDIN-ET	EMY-007	CA	2001	CANYON-BREEZE ALLEN-ET	20	74	81	2,01	1,91
27.	HIGH-SIGHTS BSTAR LIONEL	BS-024	US	1991	TO-MAR BLACKSTAR-ET	67	197	94	2,00	1,29
28.	MAYERLANE VISTA-ET	LAD-006	US	1991	ROTHROCK TRADITION LEADMAN	24	119	89	1,94	0,18
29.	LAMISTO-ET	LUS-009	DE	2005	LAUDAN-ET	9	14	53	1,93	0,59
30.	REGEL BACHELOR	LUS-015	US	2005	LAUDAN-ET	16	71	81	1,93	0,52
31.	AGRAS JEEP-ET	MED-027	CZ	2005	RICECREST MURPHY-ET	17	95	87	1,91	1,11
32.	MEL-CREST ALTARAZOR	EMY-021	US	2008	EMERALD-ACR-SA T-BAXTER	21	136	89	1,89	2,45
33.	GILGAMES-ET	LU-024	CZ	2002	LEXVOLD LUKE HERSHEL-ET	6	19	60	1,89	1,54
34.	AEROSTAR	ARS-002	DE	1992	MADAWASKA AEROSTAR	51	167	94	1,89	0,40
35.	JAWOOD MADISON-ET	BS-030	US	1990	TO-MAR BLACKSTAR-ET	6	14	66	1,87	-0,17
36.	GILLETTE WINDBROOK	PEL-042	CA	2006	GILLETTE BRILEA FBI-ET	8	18	59	1,86	2,11
37.	REGANCREST-LH MODEST-ET	ELN-010	US	1999	REGANCREST ELTON DURHAM-ET	7	12	53	1,82	1,57
38.	HOWCREST ARISTIDES	CLE-020	US	1989	BIS-MAY TRADITION CLEITUS	9	19	62	1,81	-0,19
39.	GEN-I-BEQ ATOMIUM RED-ET	PEL-058	CA	2012	OUR-FAVORITE DETOX-ET	14	91	83	1,81	2,36
40.	STOLZER ET	STU-001	DE	1992	ROC-HIL-VAL MARK,STUFFY-ET	8	25	62	1,81	0,38
41.	GENOS HAMPGEN	CHP-001	NL	2003	CALBRETT-I H H CHAMPION-ET	10	22	66	1,78	1,39
42.	COMESTAR STORMATIC-ET	SOM-006	CA	1997	MAUGHLIN STORM-ET	19	83	88	1,77	1,32
43.	MEADOW BRIDGE PHANTOM-ET	JED-001	CA	1994	JUNIPER ROTATE JED-ET	10	58	80	1,77	0,37
44.	ZERAS LARRY-ET	PEL-040	CZ	2007	MASCOL-ET	13	30	70	1,74	0,84
45.	BLUE-HAVEN-LTD BRICK-ET	PEL-035	US	2002	COMESTAR OUTSIDE-ET	34	191	92	1,74	1,24
46.	BR VG NOTES-ET	EMY-027	CZ	2009	VELVET-VIEW-KJ SOCRATES-ET	22	111	86	1,72	0,76
47.	O-BEE KRUSADER-ET	BS-053	US	2009	ENSENADA TABOO PLANET-ET	21	74	83	1,72	2,27
48.	LEW-ET	LAD-010	DE	1992	ROTHROCK TRADITION LEADMAN	6	42	73	1,69	0,41
49.	ERASMUS	END-001	DE	1999	SCIENTIFIC ENDICOT	7	16	54	1,68	1,74
50.	COBRA	BW-035	FR	2007	LADYS-MANOR WILDMAN-ET	45	105	87	1,67	1,36

Vysvetlivky:

Rok - rok narodenia ns - počet stád nd - počet dcér rel - spoľahlivosť Mp - PH mliečna pevnosť TYP - PH celkové hodnotenie

TOP 100 HOLSTEINSKÝCH BÝKOV - mliečna pevnosť

SHA 05/2019

Por.	Meno býka	Lin-Reg	Krajina	Rok	Otec	ns	nd	rel	Mp	TYP
51.	ACONIT-ET	ARS-021	DE	1991	MADAWASKA AEROSTAR	12	104	89	1,67	0,89
52.	PREBELL-ET	PEL-023	DE	2001	PEDANT-ET	7	13	51	1,65	0,72
53.	LADYS-MANOR ARCHER-ET	ALE-004	US	2004	BRAEDALE FREELANCE-ET	11	16	60	1,63	0,90
54.	MEFISTO-ET	EMY-014	DE	2008	EMERALD-ACR-SA T-BAXTER	5	12	56	1,62	1,65
55.	CHARTROISE STEFAN	DEC-001	NL	1999	PEN-COL DECISION-ET	20	36	70	1,62	0,63
56.	KERNDT GRUMPY THUNDER-ET	RUH-015	US	2003	TIMLYNN ADAM-ET	13	50	77	1,61	1,31
57.	STEEPLEHIGH-I C C RIDLER	RUH-008	CA	1997	STARTMORE RUDOLPH-ET	8	31	70	1,60	0,59
58.	KOENIG-ET	KOR-002	DE	1996	KOERIER 104	22	174	92	1,59	0,20
59.	CURTISMILL INCREDIBLE-ET	EMY-023	GB	2008	EMERALD-ACR-SA T-BAXTER	41	101	85	1,58	1,00
60.	DELIAL	DED-001	FR	1999	PAULO-BRO RTL DEMAND TCG-ET	19	35	70	1,57	0,52
61.	AGRIPA KENT GONG-ET	KNT-001	SK	1997	CRESCENTMEAD CLEITUS KENT-ET	7	20	61	1,56	0,07
62.	PEASEDALE LINGO-ET	CLE-019	US	1989	BIS-MAY TRADITION CLEITUS	56	239	94	1,53	-1,10
63.	WINDEMERE RIGI-ET	BS-010	US	1989	TO-MAR BLACKSTAR-ET	27	100	90	1,51	0,24
64.	ELBERT	LAD-003	NL	1993	ROTHROCK TRADITION LEADMAN	11	17	65	1,50	0,45
65.	REGANCREST BRIGHAM-ET	MED-055	US	2013	AMIGHETTI NUMERO UNO-ET	5	24	60	1,50	1,85
66.	WAUREGAN JOCKEY-ET	LAD-007	US	1991	ROTHROCK TRADITION LEADMAN	10	57	79	1,49	0,97
67.	FALINDO-ET	FBE-011	DE	2003	FABER RED-ET	18	129	89	1,49	0,41
68.	HUN VAJHATI ZSOLDOS MTOTO-ET	PEL-019	HU	2001	CAROL PRELUDE MTOTO-ET	9	26	65	1,48	0,74
69.	STOUDER MORTY-ET	FOM-004	US	1997	SHEN-VAL NV LM FORMATION-ET	6	18	80	1,47	1,54
70.	TER LEEUWE ALPE D HUEZ-ET	MED-039	NL	2012	FLEVO GENETICS SNOWMAN-ET	86	421	96	1,46	1,60
71.	EMERALD-ACR-SA T-BAXTER	EMY-019	US	2002	FUSTEAD EMORY BLITZ-ET	8	36	81	1,46	1,66
72.	GENOS GAVOR	CHP-005	CZ	2002	CALBRETT-I H H CHAMPION-ET	108	611	98	1,43	1,88
73.	MASCOL-ET	PEL-031	DE	2000	CAROL PRELUDE MTOTO-ET	5	52	79	1,41	1,27
74.	CHANCE MASCOT LE ADAM-ET	MAS-011	US	1992	SINGING-BROOK N-BOY MASCOT-ET	115	763	98	1,41	-0,14
75.	BURKET-FALLS NO-NOX RED-ET	CDR-001	US	1992	WINE-RIDGE CONCORD-ET	5	12	59	1,41	0,04
76.	DOBRONIN RAFAEL-ET	CSN-001	CZ	2012	O-COSMOPOLITAN-ET	21	80	82	1,41	1,28
77.	ROEVER-ET	ROS-004	DE	1999	ROELS	32	352	96	1,41	0,49
78.	BEAUCOISE KARUSO	LID-004	CA	1991	A TOWNSON LINDY-ET	26	126	90	1,40	0,40
79.	MAPEL WOOD COMMOTION-ET	ATE-004	CA	1993	DUREGAL ASTRE STARBUCK ET	9	30	69	1,40	0,30
80.	MEDZICILIZIE MATT KURT-ET	MTT-001	SK	1997	WA-DEL RC MATT-ET	23	56	79	1,39	-0,29
81.	TULIP	TUL-004	NL	2000	SUBLIEM TULIP RED	5	11	50	1,38	1,10
82.	VALLEYRIVER JOYBOY	ATE-010	CA	1999	MAPEL WOOD CLIFFHANGER	8	29	67	1,37	1,62
83.	LOYAL ET	LAD-001	DE	1991	ROTHROCK TRADITION LEADMAN	15	60	86	1,34	-0,03
84.	FRITZ-GLEN SP TERRY-RED-ET	PRX-001	US	2003	STARSTRUCK J PARADOX-RED-ET	7	16	57	1,34	-0,30
85.	CAERNARVON JAY-ET	MAS-012	US	1992	SINGING-BROOK N-BOY MASCOT-ET	49	232	94	1,34	0,79
86.	OLIVEHOLME AEROLINE-ET	ARS-022	CA	1991	MADAWASKA AEROSTAR	37	123	90	1,33	1,15
87.	DOBRONIN JALLIE-ET	BW-032	CZ	2005	MARA-THON BW MARSHALL-ET TV	12	25	64	1,32	1,75
88.	LA PRESENTATION PICOLO RED-ET	SOM-026	CA	2004	PURSUIT SEPTEMBER STORM-ET	13	73	81	1,32	1,66
89.	BY-MY BLITZ CADET-ET	EMY-009	US	2002	FUSTEAD EMORY BLITZ-ET	76	471	97	1,31	0,75
90.	LOUBEL DOUBLE PLAY	LID-003	CA	1991	A TOWNSON LINDY-ET	10	37	74	1,30	0,28
91.	MADAWASKA AEROSTAR	STB-011	CA	1985	HANOVERHILL STARBUCK	22	51	93	1,29	0,71
92.	PELAGIUS-ET	PRX-002	DE	2002	STARSTRUCK J PARADOX-RED-ET	6	19	57	1,28	-0,89
93.	BOLIANT	BIR-001	DE	1992	BIRKO-ET	31	167	93	1,28	-0,26
94.	COMESTAR EXPORT-ET	ELL-001	CA	1997	ETAZON LORD LILY-ET	19	139	91	1,27	0,98
95.	SAHARA S PRELUDE	PEL-008	NL	1994	RONNYBROOK PRELUDE-ET	17	33	74	1,25	0,61
96.	PURSUIT SEPTEMBER STORM-ET	SOM-024	CA	1997	MAUGHLIN STORM-ET	5	15	69	1,24	1,38
97.	RANG ECOSSAIS KILT-ET	LET-001	CA	1995	HANOVERHILL LIEUTENANT	10	77	83	1,24	1,51
98.	LA PRESENTATION AERO-ET	ARS-019	CA	1991	MADAWASKA AEROSTAR	62	331	96	1,24	0,06
99.	GRASHOEK BLUE CURACAO	END-002	NL	2004	ERASMUS	5	12	48	1,23	0,35
100.	MERLIN	EMY-013	DE	2008	EMERALD-ACR-SA T-BAXTER	20	54	79	1,23	1,81

Vysvetlivky:

Rok - rok narodenia ns - počet stád nd - počet dcér rel - spoľahlivosť Mp - PH mliečna pevnosť TYP - PH celkové hodnotenie

TOP 100 HOLSTEINSKÝCH BÝKOV - končatiny

SHA 05/2019

Por.	Meno býka	Lin-Reg	Krajina	Rok	Otec	ns	nd	rel	Ko	Ve	TYP
1.	DIXIE-LEE AARON-ET	LU-009	US	1994	NORRIELAKE CLEITUS LUKE-TWIN	58	350	96	2,97	1,63	1,61
2.	BOMAZ OMAN KRAMER 561-ET	MED-020	US	2004	O-BEE MANFRED JUSTICE-ET	136	504	97	2,76	-0,07	1,17
3.	SBS LUKE LUSK-ET	LU-007	SK	1996	NORRIELAKE CLEITUS LUKE-TWIN	21	101	88	2,66	-0,35	0,65
4.	KARNVILLA RATIO	ARS-010	CA	1991	MADAWASKA AEROSTAR	64	324	96	2,65	-1,01	0,34
5.	J & G TONUS	BW-048	NL	2004	B-HIDDENHILLS MAR MARMAX-ET	23	211	92	2,65	-1,70	-0,52
6.	LEXVOLD LUKE HERSHEL-ET	LU-013	US	1995	NORRIELAKE CLEITUS LUKE-TWIN	25	79	87	2,62	0,73	1,47
7.	MERATO	STY-003	DE	1995	LONDONDALE MERRILL-ET	22	166	91	2,58	0,49	0,53
8.	ARKTOS	LU-018	BE	2000	DIXIE-LEE AARON-ET	11	23	65	2,48	-0,02	0,36
9.	MONGO-ET	PEL-025	DE	2000	CAROL PRELUDE MTOTO-ET	19	69	82	2,45	0,32	0,95
10.	DE RITH JUPITER	SNR-004	NL	2005	DELTA CANVAS	19	62	80	2,45	0,33	0,91
11.	PENNVIEW INTRUDER-ET	LU-034	CA	2001	LEXVOLD LUKE HERSHEL-ET	9	29	68	2,44	1,64	2,06
12.	ECONOM	MNA-013	CZ	2000	ETAZON ADDISON-ET	24	153	91	2,40	-0,59	0,40
13.	OMANOMAN-ET	MED-026	DE	2010	LONG-LANGS OMAN OMAN-ET	12	68	80	2,37	1,56	1,67
14.	DKR NIAGRA ALBEN-ET	AML-006	FR	2011	RI-VAL-RE 2338 NIAGRA-ET	32	166	90	2,32	0,68	1,25
15.	BROEKS KEMAS-ET	MGL-007	NL	2014	MR MOVIESTAR MARDI GRAS-ET	9	27	59	2,29	1,45	1,63
16.	LHARDYS	MNL-011	FR	1995	LUTZ-MEADOWS E MANDEL-ET	154	1026	99	2,26	-1,35	-0,05
17.	GILGAMES-ET	LU-024	CZ	2002	LEXVOLD LUKE HERSHEL-ET	6	19	60	2,24	0,60	1,54
18.	AGROCONTRACT DYNAMITE ERIK	LAB-006	SK	2009	OH-RYAN GARTER DYNAMITE-ET	113	429	96	2,15	1,52	1,74
19.	SILDAHL JETT AIR-ET	EMY-020	US	2007	EMERALD-ACR-SA T-BAXTER	38	246	93	2,13	1,68	1,74
20.	EMOTION	FOM-029	FR	2009	ANDACRES MORTY ONWARD	15	50	74	2,10	1,10	1,73
21.	RANG ECOSSAIS KILT-ET	LET-001	CA	1995	HANOVERHILL LIEUTENANT	10	77	83	2,06	1,19	1,51
22.	ODIXY	WEL-002	FR	1998	WELLS CATALYST-ET	59	303	95	2,03	-1,23	-0,73
23.	SH SURANY MICA PADRE ET	MIC-001	SK	1997	CMV MICA-ET	16	25	68	2,00	0,16	1,09
24.	GANACHE	MED-036	FR	2011	REGANCREST ALTAIOTA-ET	47	257	93	2,00	0,81	0,90
25.	TOMLU OMAN DOTSON-ET	MED-017	US	2004	O-BEE MANFRED JUSTICE-ET	35	154	91	1,98	-0,42	0,65
26.	NORRIELAKE CLEITUS LUKE-TWIN	CLE-005	US	1988	BIS-MAY TRADITION CLEITUS	66	215	95	1,98	0,65	1,30
27.	GLEN-D-HAVEN BANDO-ET	BW-046	US	2004	MARA-THON BW MARSHALL-ET TV	27	136	89	1,98	1,79	1,80
28.	ACONIT ET	ARS-021	DE	1991	MADAWASKA AEROSTAR	12	104	89	1,95	-1,06	0,89
29.	ROCKO	BES-014	FR	2000	JOCKO BESN	26	133	90	1,95	1,35	1,34
30.	DT LYNNSTAR-ET	HGE-001	NL	2014	COOKIECUTTER PETRON HALOGEN-ET	28	127	87	1,91	1,18	0,83
31.	HUN VAJHATI ZSOLDOS MTOTO-ET	PEL-019	HU	2001	CAROL PRELUDE MTOTO-ET	9	26	65	1,90	-0,48	0,74
32.	JERRY	MNA-008	DE	2001	JESTHER-ET	10	49	79	1,88	1,61	1,16
33.	COGENT DIEGO-ET	BKM-003	FR	2012	DE-SU 521 BOOKEM-ET	48	281	94	1,87	0,68	1,56
34.	JOLICAP WORLDWIDE-ET	GAD-016	CA	2011	GILLETTE JORDAN	22	115	87	1,86	-0,03	0,99
35.	FENYKL-ET	LU-028	CZ	2001	LEXVOLD LUKE HERSHEL-ET	24	89	85	1,85	-0,09	0,90
36.	MOLENKAMP HYVES-ET	GAD-022	NL	2010	SCIENTIFIC DESTROY-ET	6	40	69	1,81	1,34	1,11
37.	SPRINGWAY BLVR CHASE-ET	AML-002	US	2008	END-ROAD PVF BOLIVER-ET	111	482	96	1,81	0,68	1,60
38.	BELLWOOD OKRA	BW-001	NL	1996	MAIZEFIELD BELLWOOD-ET	14	29	70	1,79	0,54	1,25
39.	O-BEE KRUSADER-ET	BS-053	US	2009	ENSENADA TABOO PLANET-ET	21	74	83	1,79	1,41	2,27
40.	GELEJ ZSILETT OUTSIDE	PEL-020	HU	2000	COMESTAR OUTSIDE-ET	21	85	85	1,77	0,08	1,24
41.	SAHARA S PRELUDE	PEL-008	NL	1994	RONNYBROOK PRELUDE-ET	17	33	74	1,75	-1,47	0,61
42.	PENNVIEW INCOME	MEG-006	CA	1997	MEADOW BRIDGE MEGABUCK	25	120	88	1,72	0,66	1,01
43.	GEN-I-BEQ SOUDAN-ET	SOM-027	CA	2004	HARTLINE TITANIC-ET	7	28	66	1,72	1,53	2,11
44.	OH-RYAN GARTER DYNAMITE-ET	LAB-004	US	2002	WELCOME GARTER-ET	74	522	97	1,71	0,90	1,22
45.	KERNDT STALLION	SOM-028	US	2004	PURSUIT SEPTEMBER STORM-ET	9	60	80	1,71	1,22	2,22
46.	WOODMARSH METALIC-ET	SOM-029	GB	2004	HARTLINE TITANIC-ET	85	594	97	1,68	1,49	1,62
47.	PLUSHANSKI FARADAY-ET	DED-004	US	1999	PAULO-BRO RTL DEMAND TCG-ET	36	154	90	1,67	0,50	0,89
48.	BUSLAK TITANIC EGYED	SOM-021	SK	2005	HARTLINE TITANIC-ET	10	36	73	1,66	0,44	0,84
49.	MOLENKAMP DOUWE-ET	OBS-003	NL	2013	CURR-VALE DESTINED-ET	7	38	67	1,63	1,05	1,33
50.	HUYBEN S RED DEVIL	MNA-018	NL	2002	ETEZON LAS VEGAS	33	295	95	1,63	0,50	0,63

Vysvetlivky:

Rok - rok narodenia ns - počet stád nd - počet dcér rel - spoľahlivosť Ko - PH končatiny Ve - PH vemeno TYP - PH celkové hodnotenie

TOP 100 HOLSTEINSKÝCH BÝKOV - končatiny

SHA 05/2019

Por.	Meno býka	Lin-Reg	Krajina	Rok	Otec	ns	nd	rel	Ko	Ve	TYP
51.	CEDARWAL APTITUDE-ET	MNA-012	CA	2000	ETAZON ADDISON-ET	15	116	88	1,63	0,83	2,10
52.	ZAEMSLACH JUNO	MED-013	NL	2005	O-BEE MANFRED JUSTICE-ET	13	29	73	1,62	-0,81	0,53
53.	EM-JO FILOSOF	LU-023	CZ	2001	DIXIE-LEE AARON-ET	6	13	56	1,61	0,19	0,34
54.	BLACKLAND	MNA-014	FR	2006	VEAZLAND MARION-ET	46	183	92	1,61	-1,26	0,48
55.	MINNIGAN-HILLS DAY-ET	AML-013	US	2010	CHARLESDALE SUPERSTITION-ET	19	57	76	1,60	0,32	0,89
56.	BUCKINGHAM	BW-038	DE	2007	R-E-W BUCKEYE-ET	10	25	64	1,60	-0,09	1,35
57.	FAB	ELN-017	CZ	2001	WA-DEL CONVINCER-ET	39	105	88	1,59	-0,77	-0,28
58.	LADYS-MANOR AGRESSIVE-ET	SOM-019	US	2004	HARTLINE TITANIC-ET	11	29	68	1,59	1,44	1,05
59.	REGANCREST-MR SAMUELO-ET	ELN-014	US	1999	REGANCREST ELTON DURHAM-ET	30	124	88	1,59	0,05	0,79
60.	GILLETTE JUNGE-ET	PEL-048	CA	2006	GILLETTE BRILEA FBI-ET	18	98	85	1,58	1,01	1,24
61.	CNN SUNSET-ET	SRE-001	DE	2013	SEAGULL-BAY SUPERSIRE-ET	59	330	95	1,57	2,31	2,07
62.	JORRIELAKE	LU-008	FR	1994	NORRIELAKE CLEITUS LUKE-TWIN	236	1549	99	1,57	0,92	0,52
63.	KEMPENRIJK KOMPAAN	LUS-007	NL	2004	LANCELOT-ET	15	27	69	1,56	-0,56	-0,31
64.	MERTENS-ET	LBL-004	DK	2003	MERDRIGNAC	17	77	82	1,55	0,06	-0,48
65.	WILLEM S HOEVE WH RIMAN-ET	BKM-002	NL	2013	VAL-BISSON DOORMAN-ET	25	111	85	1,54	1,27	1,70
66.	WALHOWDON MARSHALL HARRY-ET	BW-025	US	2000	MARA-THON BW MARSHALL-ET TV	112	712	98	1,54	0,92	1,55
67.	CURTISMILL INCREDIBLE-ET	EMY-023	GB	2008	EMERALD-ACR-SA T-BAXTER	41	101	85	1,54	-0,32	1,00
68.	SOUTHLAND DELANO	MED-047	NL	2011	FLEVO GENETICS SNOWMAN-ET	57	252	93	1,53	1,55	1,65
69.	MEDIANO-ET	MEO-001	DE	1998	JO-WAL CUBBY METRO-ET	14	29	65	1,53	-0,12	0,66
70.	END-ROAD BEACON-ET	PEL-044	US	2005	PICSTON SHOTTLE-ET	55	266	94	1,52	2,21	2,02
71.	CANYON-BREEZE AIR-TIME-ET	LU-025	US	2000	DIXIE-LEE AARON-ET	41	182	93	1,52	0,49	0,76
72.	JENORVI	OS-001	FR	1994	ART-ACRES NED BOY OSCAR-ET	81	426	96	1,51	0,06	0,36
73.	DOBRONIN JALLIE-ET	BW-032	CZ	2005	MARA-THON BW MARSHALL-ET TV	12	25	64	1,51	1,13	1,75
74.	MEFISTO-ET	EMY-014	DE	2008	EMERALD-ACR-SA T-BAXTER	5	12	56	1,50	0,38	1,65
75.	OSTRETIN JOYALIST	COK-002	CZ	2005	POSAL CORKY ROYALIST	35	267	94	1,50	0,52	0,62
76.	ROEVER-ET	ROS-004	DE	1999	ROELS	32	352	96	1,49	-1,24	0,49
77.	WINDEMERE JAMBOREE	JED-003	US	1994	JUNIPER ROTATE JED-ET	18	70	82	1,49	1,06	1,08
78.	LA PRESENTATION PICOLO RED-ET	SOM-026	CA	2004	PURSUIT SEPTEMBER STORM-ET	13	73	81	1,49	0,37	1,66
79.	NORMANNA BUCKEYE SUBLIME	BW-058	US	2006	R-E-W BUCKEYE-ET	26	116	87	1,47	0,85	1,28
80.	DULET KICKBALL-ET	AML-015	CA	2011	RI-VAL-RE 2338 NIAGRA-ET	11	46	70	1,46	1,22	1,11
81.	MACASSAR	BW-013	FR	1996	MAIZEFIELD BELLWOOD-ET	26	177	92	1,44	0,64	0,84
82.	SPYER	SOM-011	DE	2004	BRAEDALE SPY	15	31	68	1,43	-0,04	1,34
83.	RITER FS EUPHORIC-ET	MGL-002	CA	2012	MOUNTFIELD SSI DCY MOGUL-ET	17	73	80	1,42	2,39	2,33
84.	BROAD COVE GOLDENGATE	LET-002	CA	1995	HANOVERHILL LIEUTENANT	16	52	79	1,42	-0,90	0,07
85.	SANDY-VALLEY BYRLE-ET	ELN-020	US	2000	WA-DEL CONVINCER-ET	14	95	86	1,38	1,97	1,91
86.	GANVO ALEXANDER	JAT-007	NL	2000	WOUDHOEVE RUSSEL	32	179	92	1,38	1,69	1,13
87.	DE-SU 521 BOOKEM-ET	BS-064	US	2009	ENSENADA TABOO PLANET-ET	46	123	88	1,37	1,35	1,52
88.	TOKAY RED	SOM-033	DE	2012	TABLEAU	11	84	83	1,37	0,56	0,72
89.	MORNINGVIEW ARMSTRONG-ET	BW-051	US	2006	JENNY-LOU MRSHL TOYSTORY-ET	97	643	97	1,37	1,07	1,76
90.	GASPARDY	AML-008	FR	2011	CHARLESDALE SUPERSTITION-ET	29	135	88	1,36	-0,27	0,67
91.	VIDEO-ET	VTS-001	NL	2004	SOUTHLAND VITUS	49	203	92	1,36	0,19	1,04
92.	ORLIN-ET	BES-023	DE	2010	LAESCHWAY JET BOWSER-ET	28	213	92	1,34	0,12	0,96
93.	COGENT AZURE-ET	MED-023	GB	2004	O-BEE MANFRED JUSTICE-ET	42	376	96	1,33	0,20	0,80
94.	SPATZ	SOM-001	DE	1998	MAUGHLIN STORM-ET	43	403	96	1,33	1,57	1,45
95.	VEKIS DVH CANNON BALL-ET	MGL-006	NL	2014	STANTONS MAIN EVENT-ET	12	36	67	1,32	1,20	1,28
96.	SANDY-VALLEY KNIGHT-ET	BES-024	US	2006	APPOLOUS JET STREAM-ET	43	153	90	1,31	1,37	1,58
97.	RAMZ	MNA-011	FR	2000	ETAZON ADDISON-ET	67	344	96	1,30	1,00	0,31
98.	GUI TO CAPJ	KRU-001	FR	2011	O-BEE KRUSADER-ET	10	49	75	1,30	0,04	0,92
99.	CANGEN PINKMAN	AML-014	CA	2010	CHARLESDALE SUPERSTITION-ET	12	55	76	1,29	0,30	0,57
100.	PAULO-BRO CHEVY CAPRICE-ET	MEW-005	US	1989	ARLINDA MELWOOD-ET	45	172	92	1,29	-1,96	-0,76

Vysvetlivky:

Rok - rok narodenia ns - počet stád nd - počet dcér rel - spoľahlivosť Ko - PH končatiny Ve - PH vemeno TYP - PH celkové hodnotenie

TOP 100 HOLSTEINSKÝCH BÝKOV - vemeno

SHA 05/2019

Por.	Meno býka	Lin-Reg	Krajina	Rok	Otec	ns	nd	rel	Ko	Ve	TYP
1.	FERDINAND-ET	FOM-002	DE	1998	SHEN-VAL NV LM FORMATION-ET	21	163	91	-0,81	2,74	1,72
2.	GEN-I-BEQ ATOMIUM RED-ET	PEL-058	CA	2012	OUR-FAVORITE DETOX-ET	14	91	83	-0,18	2,56	2,36
3.	KING-EMERLING FUTURE-ET	BS-069	US	2009	ENSENADA TABOO PLANET-ET	13	36	70	-0,07	2,51	1,31
4.	RITER FS EUPHORIC-ET	MGL-002	CA	2012	MOUNTFIELD SSI DCY MOGUL-ET	17	73	80	1,42	2,39	2,33
5.	MS AMERY-RED	LU-030	US	2001	LENTINI-ET	13	67	81	-0,56	2,37	2,32
6.	WALLACEVIEW ALADDIN-ET	EMY-007	CA	2001	CANYON-BREEZE ALLEN-ET	20	74	81	-1,21	2,34	1,91
7.	MEL-CREST ALTARAZOR	EMY-021	US	2008	EMERALD-ACR-SA T-BAXTER	21	136	89	0,92	2,34	2,45
8.	KINGS-RANSOM M DUCE-ET	PEL-024	US	1999	CAROL PRELUDE MTOTO-ET	45	209	93	1,07	2,32	1,23
9.	CNN SUNSET-ET	SRE-001	DE	2013	SEAGULL-BAY SUPERSIRE-ET	59	330	95	1,57	2,31	2,07
10.	MAGOR EMERGENCE-ET	MAS-018	HU	2005	COMPOGALLO PG TRESOR-ET	5	15	51	-0,36	2,24	1,66
11.	END-ROAD BEACON-ET	PEL-044	US	2005	PICSTON SHOTTLE-ET	55	266	94	1,52	2,21	2,02
12.	PARILE LOTO-ET	BS-059	CA	2009	ENSENADA TABOO PLANET-ET	7	19	60	0,86	2,15	1,98
13.	SMITHDEN ADMIRAL-ET	GAD-019	CA	2006	BRAEDALE GOLDWYN-ET	12	63	79	0,05	2,09	1,58
14.	TABLEAU	SOM-030	DE	2004	LADINO PARK TALENT-IMP-ET	67	593	97	0,47	2,08	0,61
15.	DUDOC BACCULUM-ET	ATE-008	CA	1999	STBVQ RUBENS-ET	17	121	89	-2,10	2,07	-0,13
16.	TARIBO	SOM-012	DE	2005	LADINO PARK TALENT-IMP-ET	6	19	59	-0,45	2,05	0,10
17.	DE-SU GILLESPIY-ET	LU-042	US	2007	SANDY-VALLEY BOLTON-ET	180	814	98	0,57	2,02	2,09
18.	BARBI-LYN M MATCHES-ET	PEL-028	US	2000	CAROL PRELUDE MTOTO-ET	76	297	95	0,74	2,00	1,99
19.	MARCEL RED	MRC-001	FR	1996	LOOSLEA BSTAR MARCEL-ET	38	349	96	-0,73	2,00	0,75
20.	KINGS-RANSOM DONAIRO-ET	ELL-006	US	2004	MOET LOOKOUT-ET	56	351	96	0,95	2,00	0,73
21.	SANDY-VALLEY BYRLE-ET	ELN-020	US	2000	WA-DEL CONVINCER-ET	14	95	86	1,38	1,97	1,91
22.	STAN-BITZIE LITUR MALCOM-ET	LIT-001	US	1994	ROTHROCK ROTATE LITURGY-ET	98	796	98	0,64	1,96	1,29
23.	VALLEYRIVER JOYBOY	ATE-010	CA	1999	MAPEL WOOD CLIFFHANGER	8	29	67	0,42	1,86	1,62
24.	PICSTON SHOTTLE-ET	PEL-033	GB	1999	CAROL PRELUDE MTOTO-ET	6	10	86	1,12	1,83	2,01
25.	CHORUSIC KEKS-ET	GAD-007	CZ	2006	BRAEDALE GOLDWYN-ET	74	533	97	-0,78	1,79	0,30
26.	GLEN-D-HAVEN BANDO-ET	BW-046	US	2004	MARA-THON BW MARSHALL-ET TV	27	136	89	1,98	1,79	1,80
27.	DREAM-PRAIRIE BG BRUNO-ET	LU-040	US	2008	SANDY-VALLEY BOLTON-ET	57	221	93	0,60	1,75	1,40
28.	TORYS TORNADO-RED-ET	PRX-003	US	2003	STARSTRUCK J PARADOX-RED-ET	26	316	95	-1,17	1,75	-0,18
29.	MILK&HONEY SONOMA -RED-TW	ATE-009	US	2000	STBVQ RUBENS-ET	11	77	83	-0,03	1,70	0,83
30.	GEN-I-BEQ ATTICO RED-ET	MED-062	CA	2013	DYMENTHOLM S SYMPATICO-ET	6	30	64	0,26	1,70	2,15
31.	GANVO ALEXANDER	JAT-007	NL	2000	WOUDHOEVE RUSSEL	32	179	92	1,38	1,69	1,13
32.	SPORTLER	PEL-036	DE	2007	PICSTON SHOTTLE-ET	14	48	76	0,78	1,69	1,20
33.	SILDAHL JETT AIR-ET	EMY-020	US	2007	EMERALD-ACR-SA T-BAXTER	38	246	93	2,13	1,68	1,74
34.	PENNVIEW INTRUDER-ET	LU-034	CA	2001	LEXVOLD LUKE HERSHEL-ET	9	29	68	2,44	1,64	2,06
35.	DIXIE-LEE AARON-ET	LU-009	US	1994	NORRIELAKE CLEITUS LUKE-TWIN	58	350	96	2,97	1,63	1,61
36.	ENSENADA TABOO PLANET-ET	BS-050	US	2003	ROSE-BAUM TABOO-ET	84	237	95	-0,57	1,62	0,98
37.	BRAEDALE PAGESWIRE-ET	JUX-008	CA	2002	SUMMERSHADE INQUIRER	12	37	74	-0,90	1,62	0,46
38.	GILLETTE WINDBROOK	PEL-042	CA	2006	GILLETTE BRILEA FBI-ET	8	18	59	0,99	1,62	2,11
39.	COYNE-FARMS BOLTON DOM-ET	LU-045	US	2007	SANDY-VALLEY BOLTON-ET	91	353	95	0,14	1,61	1,44
40.	JERRY	MNA-008	DE	2001	JESTHER-ET	10	49	79	1,88	1,61	1,16
41.	CEDRIC RED	SOG-007	NL	1999	STADEL RED	7	32	73	0,03	1,60	0,04
42.	HUIJBEN JORCK-ET	JRD-004	NL	2011	JOTAN RED -ET	5	49	72	0,61	1,59	1,80
43.	HARTLINE JAREB CRI-ET	BS-067	US	2009	ENSENADA TABOO PLANET-ET	48	224	92	-0,38	1,59	1,05
44.	TULIP	TUL-004	NL	2000	SUBLIEM TULIP RED	5	11	50	-0,83	1,57	1,10
45.	SPATZ	SOM-001	DE	1998	MAUGHLIN STORM-ET	43	403	96	1,33	1,57	1,45
46.	COMESTAR EXPORT-ET	ELL-001	CA	1997	ETAZON LORD LILY-ET	19	139	91	-0,33	1,56	0,98
47.	BRESSANO	BW-029	FR	2006	R-E-W BUCKEYE-ET	23	99	87	-0,29	1,56	0,86
48.	OMANOMAN-ET	MED-026	DE	2010	LONG-LANGS OMAN OMAN-ET	12	68	80	2,37	1,56	1,67
49.	SOUTHLAND DELANO	MED-047	NL	2011	FLEVO GENETICS SNOWMAN-ET	57	252	93	1,53	1,55	1,65
50.	GEN-I-BEQ SOUDAN-ET	SOM-027	CA	2004	HARTLINE TITANIC-ET	7	28	66	1,72	1,53	2,11

Vysvetlivky:

Rok - rok narodenia ns - počet stád nd - počet dcér rel - spoľahlivosť Ko - PH končatiny Ve - PH vemeno TYP - PH celkové hodnotenie

TOP 100 HOLSTEINSKÝCH BÝKOV - vemeno

SHA 05/2019

Por.	Meno býka	Lin-Reg	Krajina	Rok	Otec	ns	nd	rel	Ko	Ve	TYP
51.	AGROCONTRACT DYNAMITE ERIK	LAB-006	SK	2009	OH-RYAN GARTER DYNAMITE-ET	113	429	96	2,15	1,52	1,74
52.	KREGNOL TOP LUKE-ET	LU-012	US	1994	NORRIELAKE CLEITUS LUKE-TWIN	72	413	96	1,02	1,51	1,07
53.	BOLTCEL	CES-001	CZ	1997	ETAZON CELSIUS-ET	5	10	50	0,03	1,51	0,89
54.	CHAMBORD	BES-016	FR	2007	ROTHENEUF	37	60	80	-0,21	1,50	0,91
55.	VATLAND MAUSER-ET	BS-065	US	2009	ENSENADA TABOO PLANET-ET	51	214	92	-0,06	1,50	1,00
56.	WOODMARSH METALIC-ET	SOM-029	GB	2004	HARTLINE TITANIC-ET	85	594	97	1,68	1,49	1,62
57.	BUSLAK MORTY PLUTO-ET	FOM-017	SK	2004	STOUDER MORTY-ET	8	24	68	-0,38	1,49	1,13
58.	MEGA FANATIC-ET	TUL-002	NL	1998	SUBLIEM TULIP RED	23	168	92	-1,29	1,46	0,41
59.	BROEKS KEMAS-ET	MGL-007	NL	2014	MR MOVIESTAR MARDI GRAS-ET	9	27	59	2,29	1,45	1,63
60.	SANDY-VALLEY THOR-ET	OBS-007	US	2010	DE-SU OBSERVER-ET	10	33	65	0,50	1,45	0,93
61.	VENIZELO	SOM-022	FR	2004	HARTLINE TITANIC-ET	13	31	70	1,18	1,44	1,31
62.	LADYS-MANOR AGRESSIVE-ET	SOM-019	US	2004	HARTLINE TITANIC-ET	11	29	68	1,59	1,44	1,05
63.	STOUDER MORTY-ET	FOM-004	US	1997	SHEN-VAL NV LM FORMATION-ET	6	18	80	0,11	1,43	1,54
64.	GENOS GAVOR	CHP-005	CZ	2002	CALBRETT-I H H CHAMPION-ET	108	611	98	0,75	1,43	1,88
65.	GLAMOUR CARLO-ET	MGL-001	GB	2013	MOUNTFIELD SSI DCY MOGUL-ET	155	783	98	0,62	1,43	0,43
66.	MEDZICILIZIE JAGUAR EMILO	JAG-001	SK	1995	DELTA JAGUAR	5	17	55	0,01	1,43	0,86
67.	COMESTAR REVOLUTION ETM	LID-006	CA	1995	A TOWNSON LINDY-ET	5	50	77	-1,35	1,42	0,57
68.	NORRIELAKE GIBSON-ET	BS-044	US	1996	PEN-COL DUSTER-ET	31	200	93	0,48	1,41	0,95
69.	O-BEE KRUSADER-ET	BS-053	US	2009	ENSENADA TABOO PLANET-ET	21	74	83	1,79	1,41	2,27
70.	CHAMPION KING ELSON 1-ET	MNA-020	NL	2012	VA-EARLY-DAWN SUDAN CRI-ET	39	103	85	0,22	1,40	1,00
71.	LORDAS	LUS-008	DE	2005	LAUDAN-ET	29	100	86	0,41	1,40	0,34
72.	AMIGHETTI NUMERO UNO-ET	MED-038	IT	2010	LONG-LANGS OMAN OMAN-ET	10	33	71	0,83	1,39	1,55
73.	LA PRESENTATION WINDOWS-ET	WIT-004	CA	1999	LADYS-MANOR WINCHESTER-ET	58	355	96	-2,04	1,38	0,35
74.	VEEMAN-DAIRY PAW RANGER-ET	PAW-001	US	1997	PARKER AERO WADE-ET	153	1440	99	0,09	1,38	0,56
75.	BRIGEEN GIVENCHY-ET	SOM-009	US	1999	MAUGHLIN STORM-ET	69	368	96	-0,26	1,37	1,21
76.	SANDY-VALLEY KNIGHT-ET	BES-024	US	2006	APPLOUIS JET STREAM-ET	43	153	90	1,31	1,37	1,58
77.	RELAX	RUT-001	DE	1995	RUSTO-ET	15	64	83	-0,52	1,36	0,16
78.	ROCKO	BES-014	FR	2000	JOCKO BESN	26	133	90	1,95	1,35	1,34
79.	SUBLIEM TULIP RED	NIK-001	NL	1992	DOMAR NIGHTHAWK	8	13	70	-1,74	1,35	0,04
80.	RONVINCER	ELN-005	FR	2000	WA-DEL CONVINCER-ET	16	26	66	-0,18	1,35	0,97
81.	DE-SU 521 BOOKEM-ET	BS-064	US	2009	ENSENADA TABOO PLANET-ET	46	123	88	1,37	1,35	1,52
82.	SANDY-VALLEY ANDERSON-ET	EMY-017	US	2008	VELVET-VIEW-KJ SOCRATES-ET	13	57	78	0,94	1,34	1,71
83.	MOLENKAMP HYVES-ET	GAD-022	NL	2010	SCIENTIFIC DESTROY-ET	6	40	69	1,81	1,34	1,11
84.	TIMLYNN ADAM-ET	RUH-009	US	1997	STARTMORE RUDOLPH-ET	53	355	96	1,14	1,34	1,70
85.	KINGS-RANSOM T DOMINGO-ET	RUH-016	US	2003	DE-MATT RUDOLPH TEAMSTER-ET	25	159	91	-0,68	1,33	0,32
86.	COGENT DESTINY-ET	PEL-055	GB	2005	PICSTON SHOTTLE-ET	43	276	94	-0,52	1,33	0,16
87.	WELCOME GARTER-ET	LAB-002	US	1996	RICKLAND LABAN PROJECTOR	12	59	81	-0,74	1,32	0,91
88.	ANDERSTRUP MASSEY EVAN	PEL-061	DK	2013	CO-OP BOSSIDE MASSEY-ET	16	31	67	0,78	1,32	1,01
89.	STANLEY-ET	SOG-008	DE	2001	STADEL RED	20	128	90	0,39	1,32	1,12
90.	ROSBURG MARSHALL DAN	BW-028	US	2002	MARA-THON BW MARSHALL-ET TV	139	868	98	1,00	1,31	1,05
91.	DE-SU 11236 BALISTO-ET	BKM-001	US	2012	DE-SU 521 BOOKEM-ET	69	240	93	1,15	1,31	1,40
92.	OLIVEHOLME AEROLINE-ET	ARS-022	CA	1991	MADAWASKA AEROSTAR	37	123	90	0,48	1,31	1,15
93.	NACERADEC JONATAN-ET	FOM-021	CZ	2005	STOUDER MORTY-ET	9	15	56	0,52	1,31	1,23
94.	SNOWBIZ SYMION-ET	MED-060	NL	2013	DYMENTHOLM S SYMPATICO-ET	18	50	73	1,00	1,31	1,18
95.	MISTER LANARK-ET	MSN-005	US	2002	COMESTAR LHEROS-ET	15	71	82	0,64	1,30	1,74
96.	O-COSMOPOLITAN-ET	BS-060	NL	2010	ENSENADA TABOO PLANET-ET	67	226	93	0,26	1,30	1,16
97.	WHAT-IF OLDTOWN BROCK-ET	PAT-002	US	1997	BRABANT STAR PATRON-ET	11	66	80	-1,02	1,30	0,23
98.	PENN-ENGLAND TEMPERATION-ET	CHP-006	US	2003	CALBRETT-I H H CHAMPION-ET	5	23	65	0,30	1,29	1,62
99.	VELTHIUS SOPHOMORE-ET	BS-054	CA	2009	ENSENADA TABOO PLANET-ET	7	30	69	0,11	1,28	0,93
100.	BEAUCHOISE BLACK KING,ET	BS-031	US	1991	TO-MAR BLACKSTAR-ET	6	52	79	0,39	1,28	0,93

Vysvetlivky:

Rok - rok narodenia ns - počet stád nd - počet dcér rel - spoľahlivosť Ko - PH končatiny Ve - PH vemeno TYP - PH celkové hodnotenie

TOP 100 HOLSTEINSKÝCH BÝKOV - telesná kondícia

SHA 05/2019

Por.	Meno býka	Lin-Reg	Krajina	Rok	Otec	ns	nd	ndk	priemer	Tk	TYP
1.	JACKPOT	JUL-001	NL	1998	JUBEL	6	17	13	6,4	2,64	-1,41
2.	LEOPOLD-ET	LU-026	LU	2000	LENTINI-ET	18	106	106	5,7	2,63	-0,05
3.	BONHILL WARRIOR	SOG-009	NL	2005	TACO	5	13	13	6,0	2,49	0,35
4.	J & G JOCHEM	JRM-004	NL	2003	JEROM	25	177	176	5,4	2,43	-0,66
5.	RAPIDO	MOR-013	DE	2001	RAINBOW-ET	6	13	13	6,1	2,40	-0,41
6.	DARKMET	MEO-002	CZ	1999	JO-WAL CUBBY METRO-ET	6	18	18	5,9	2,34	-0,45
7.	O-COSMOPOLITAN-ET	BS-060	NL	2010	ENSENADA TABOO PLANET-ET	67	226	225	5,4	2,20	1,16
8.	TOUBORG	TUG-001	DE	1994	TOUBORG	27	83	62	5,4	2,16	-2,41
9.	MULOCK ET	MES-002	DE	1995	BROOKNOOK MILESTONE-ET RED	6	20	15	6,2	2,09	-1,33
10.	LUBLINA-ET	LOG-004	DE	1999	MASAL LUCKY RED-ET	7	11	11	5,6	2,05	0,01
11.	DURANO-ET	ELN-013	DE	2004	REGANCREST ELTON DURHAM-ET	6	14	14	5,7	1,95	0,25
12.	UENK TORINO	GOG-001	NL	2006	TOPSPEED GOGO	23	297	297	5,3	1,94	-1,47
13.	KOERIER 114	SOG-002	NL	1993	STOLLBERG	11	103	42	5,5	1,94	0,03
14.	ACONIT ET	ARS-021	DE	1991	MADAWASKA AEROSTAR	12	104	69	5,7	1,77	0,89
15.	KIVALO BLACKSTAR-ET	BS-042	HU	1991	TO-MAR BLACKSTAR-ET	13	162	42	5,9	1,76	0,25
16.	DELTA FIDELITY	AND-004	NL	2004	KIAN	9	27	27	5,6	1,72	-0,14
17.	BLACKLAND	MNA-014	FR	2006	VEAZLAND MARION-ET	46	183	179	5,3	1,69	0,48
18.	PENANG-ET	PEL-014	DE	1993	RONNYBROOK PRELUDE-ET	7	53	48	5,6	1,67	0,18
19.	PAT S GOLDMINE	MEG-008	NL	2004	BRAEDALE GOODLUCK	14	25	25	5,7	1,66	0,23
20.	STANLEY-ET	SOG-008	DE	2001	STADEL RED	20	128	128	5,5	1,60	1,12
21.	SBS LUKE LUSK-ET	LU-007	SK	1996	NORRIELAKE CLEITUS LUKE-TWIN	21	101	59	5,4	1,60	0,65
22.	ZAEMSLACH JUNO	MED-013	NL	2005	O-BEE MANFRED JUSTICE-ET	13	29	29	5,1	1,60	0,53
23.	DT LYNNSTAR-ET	HGE-001	NL	2014	COOKIECUTTER PETRON HALOGEN-ET	28	127	127	5,1	1,58	0,83
24.	O-BEE MANFRED JUSTICE-ET	MED-012	US	1998	HA-HO CUBBY MANFRED-ET	29	107	107	5,3	1,57	0,33
25.	ECONOM	MNA-013	CZ	2000	ETAZON ADDISON-ET	24	153	152	5,2	1,56	0,40
26.	ZIRKON	ZAK-001	DE	1997	CHANCE SOUTHWIND LB ZACK-ET	38	223	218	5,4	1,56	-1,19
27.	DOBRONIN RUSTY-ET	AML-012	CZ	2012	AMMON-PEACHEY MITCH-ET	24	100	98	5,3	1,52	0,32
28.	JORO-ET	JRD-002	DE	2004	JA-BOB JORDAN-RED-ET	15	61	61	5,5	1,50	-1,05
29.	JAMINGO-ET	JRM-002	DE	2002	JEROM	6	12	12	6,3	1,49	0,07
30.	WEGGELHORSTER SANTANA	ZID-001	NL	2003	CERETTESE ZIDANE-ET	6	11	11	5,6	1,45	-0,32
31.	HIMSTER ASTRONAUT	POW-001	NL	1998	POWER	8	18	14	5,6	1,45	-0,18
32.	BUSLAK MORTY PLUTO-ET	FOM-017	SK	2004	STOUDER MORTY-ET	8	24	24	5,4	1,44	1,13
33.	OZIDANE	MED-001	FR	1998	HA-HO CUBBY MANFRED-ET	18	41	41	5,2	1,42	-0,49
34.	CAMEL BOY	MAS-006	NL	1994	SINGING-BROOK N-BOY MASCOT-ET	86	453	374	5,2	1,42	-0,04
35.	HIDDINK TINTO	YVA-002	NL	1998	ETAZON YAVA	7	17	17	5,4	1,41	-0,95
36.	DAIMLER-ET	DEN-001	DE	1997	DIXELLEN DESIGN	9	34	23	5,5	1,40	-0,72
37.	JERRY	MNA-008	DE	2001	JESTHER-ET	10	49	49	5,6	1,39	1,16
38.	JK EDER COYOTE	FAL-004	FR	2003	COGENT COURIER-ET	11	22	22	5,1	1,36	-0,31
39.	TOCAR	ORK-003	NL	2001	TOPINDEX REDFORD	8	17	17	5,1	1,35	-0,10
40.	BUSLAK TITANIC ELEK	SOM-020	SK	2005	HARTLINE TITANIC-ET	20	55	55	5,3	1,35	0,82
41.	FALSTER-ET	MED-029	DK	2010	FICTION	5	10	10	5,6	1,34	-0,78
42.	MERATO	STY-003	DE	1995	LONDONDALE MERRILL-ET	22	166	166	5,2	1,33	0,53
43.	DE-SU FREDDIE DENIM 646-ET	MED-054	US	2009	BADGER-BLUFF FANNY FREDDIE	12	62	62	5,1	1,32	0,80
44.	D&D POT ARROW PAEDER-RED-ET	JRD-003	US	2009	SURE-VIEW ARROW-RED-ET	6	28	28	5,3	1,31	0,75
45.	TOPSPEED MATADOR	MOC-001	NL	1999	MONACO	5	10	10	5,4	1,31	-0,44
46.	GANVO ALEXANDER	JAT-007	NL	2000	WOUDHOEVE RUSSEL	32	179	178	5,1	1,30	1,13
47.	CREYHORST CLOR 2	ORK-001	NL	1995	CLARA S ORKAN RED	13	108	108	5,6	1,29	0,55
48.	DEICHVOGT-ET	MES-007	DE	2001	CEDARWAL DENNY-ET	7	14	14	5,9	1,29	-0,41
49.	IMPRESSIVE	CSR-001	NL	1996	CARISTO-ET	13	80	80	5,5	1,29	-1,90
50.	RIDGE-HEIGHTS ORN TRAVEL-ET	HUN-004	US	2002	ANDACRES HUNTER ORION	8	15	15	5,3	1,29	0,77

Vysvetlivky:

Rok - rok narodenia ns - počet stád nd - počet dcér ndk - počet dcér s hodnotením kondície Tk - PH telesná kondícia TYP - PH celkové hodnotenie

TOP 100 HOLSTEINSKÝCH BÝKOV - telesná kondícia

SHA 05/2019

Por.	Meno býka	Lin-Reg	Krajina	Rok	Otec	ns	nd	ndk	priemer	Tk	TYP
51.	NORRIELAKE GIBSON-ET	BS-044	US	1996	PEN-COL DUSTER-ET	31	200	200	5,3	1,27	0,95
52.	KINGS-RANSOM M DUCE-ET	PEL-024	US	1999	CAROL PRELUDE MTOTO-ET	45	209	209	5,2	1,26	1,23
53.	ANDERSTRUP MASSEY EVAN	PEL-061	DK	2013	CO-OP BOSSIDE MASSEY-ET	16	31	30	5,2	1,24	1,01
54.	ELAN-ET	SOG-012	DE	2007	ALPAR STADEL ELAYO-RED-ET	5	100	100	5,2	1,21	0,92
55.	FIR-RIDGE PLANET PLUTO-ET	BS-068	US	2008	ENSENADA TABOO PLANET-ET	9	50	50	5,3	1,21	0,28
56.	CO-OP BOSSIDE MASSEY-ET	PEL-052	US	2007	MASCOL-ET	118	419	417	5,1	1,20	0,09
57.	LADYS-MANOR WISDOM-ET	FOM-007	US	2003	STOUDER MORTY-ET	11	21	21	5,4	1,20	1,49
58.	MILK&HONEY SONOMA -RED-TW	ATE-009	US	2000	STBVQ RUBENS-ET	11	77	77	5,8	1,19	0,83
59.	VATLAND MAUSER-ET	BS-065	US	2009	ENSENADA TABOO PLANET-ET	51	214	213	5,2	1,19	1,00
60.	JUNGE FUTURE-ET	WIR-001	US	1992	TO-MAR WISTER-ET	13	47	42	5,2	1,19	-0,43
61.	RINGO	ROS-003	DE	1997	ROELS	7	106	104	5,3	1,17	-0,45
62.	LUCKY-LEU	LEO-001	NL	1998	FRANKENHOF LUCKY LEO	16	32	32	5,3	1,15	1,52
63.	PENNVIEW INTRUDER-ET	LU-034	CA	2001	LEXVOLD LUKE HERSHEL-ET	9	29	28	5,2	1,09	2,06
64.	ZILLO	JUT-003	DE	2000	ZANDENBURG RED STAR	16	140	140	5,5	1,08	-1,00
65.	TADEUS	TUL-005	DE	2005	TAECKS	19	59	59	5,2	1,08	-0,48
66.	SKALSUMER BOAZ	LUS-010	NL	2005	LANCELOT-ET	8	24	24	5,5	1,07	0,48
67.	J&G MALANDO	GOG-002	NL	2006	TOPSPEED GOGO	7	15	15	5,1	1,07	-0,51
68.	HRABOVSKY BELLWOOD KUPID	BW-010	SK	1998	MAIZEFIELD BELLWOOD-ET	9	40	37	5,2	1,06	-0,80
69.	OH-RYAN GARTER DYNAMITE-ET	LAB-004	US	2002	WELCOME GARTER-ET	74	522	522	5,2	1,05	1,22
70.	CEYLON-ET	CNR-004	DE	1992	HOWARD-HOME CAVEMAN-RED	13	61	10	5,0	1,03	-2,18
71.	AQUILA MAJIC LUPIN-ET	BS-046	IT	1997	END-ROAD BLACKSTAR MAJIC-ET	38	141	141	5,3	1,03	-0,54
72.	KREGNOL TOP LUKE-ET	LU-012	US	1994	NORRIELAKE CLEITUS LUKE-TWIN	72	413	413	5,1	1,02	1,07
73.	BOS RIPP ET	MOH-001	NL	1988	RIPVALLEY MONARCH,NA-TONY-TWIN	7	75	64	5,4	1,02	-0,56
74.	KERNDT EMEY ELITE-ET	MED-016	US	2004	O-BEE MANFRED JUSTICE-ET	58	385	383	5,2	1,01	0,52
75.	FAROMIR	FBE-009	DE	2002	FABER RED-ET	13	131	131	5,1	1,00	-0,02
76.	TROMPETE	TOD-001	DE	1998	HOLIM STANS TORNEDO-ET	16	31	30	5,3	1,00	0,17
77.	EMOTION	FOM-029	FR	2009	ANDACRES MORTY ONWARD	15	50	50	5,1	0,99	1,73
78.	GEMIDGE	BEL-020	FR	1991	SOUTHWIND BELL OF BAR-LEE	151	1400	805	5,3	0,99	0,50
79.	PIRANESI	MAS-015	FR	1999	HAIRY BREIZ	14	20	20	5,2	0,98	-0,05
80.	ORPHIN	GIN-002	FR	1998	GIBBON	32	252	252	5,1	0,97	-0,71
81.	GENIUS-ET	ALE-002	DE	1999	OLIVEHOLME AEROLINE-ET	6	10	10	5,2	0,97	0,12
82.	CHARPENTIER BELIEVABLE-ET	SOM-017	CA	2004	LADINO PARK TALENT-IMP-ET	12	27	27	5,4	0,96	0,45
83.	HOLBRA PAULO	LU-044	NL	2007	SANDY-VALLEY BOLTON-ET	35	65	65	5,1	0,96	0,65
84.	JELITE RED	MOR-007	FR	1994	MR HURL-THREE MOMENTUM RED-ET	8	26	25	5,6	0,96	-1,50
85.	MEFISTO-ET	EMY-014	DE	2008	EMERALD-ACR-SA T-BAXTER	5	12	12	5,4	0,95	1,65
86.	UNGARN-ET	UBB-001	DE	2000	UBBO	6	21	21	5,2	0,95	-0,35
87.	NATAN CHESAPEAKE	CAK-001	HU	1994	BUSHY PARK CHESAPEAKE TWIN	7	26	26	5,3	0,94	-0,94
88.	FASNA ASTERIX	LBO-002	NL	2008	AGGRAVATION LAWN BOY P-RED	7	14	14	5,4	0,93	-0,60
89.	CERNOV IBIS-ET	MED-006	CZ	2004	O-BEE MANFRED JUSTICE-ET	39	138	138	5,3	0,93	-0,40
90.	MEADOW BRIDGE MILLION-ET	ARS-008	CA	1991	MADAWASKA AEROSTAR	49	216	23	5,4	0,91	-0,63
91.	LOUDINO	JAT-004	DE	2002	LOUDHOEVE	13	23	23	5,3	0,91	1,17
92.	ROBBER-ET	RUD-003	DE	1997	RUDI	24	159	157	5,5	0,91	-2,52
93.	VANDE DOMINANT-RED-ET	MED-041	US	2011	LONG-LANGS OMAN OMAN-ET	21	85	85	5,1	0,90	1,13
94.	HI-VAL LICORICE-RED-ET	LSR-001	US	1993	SHADY-LAWN-U LESTER-ET	11	31	16	5,4	0,90	-0,18
95.	COYNE-FARMS DAMAR-ET	MED-007	US	2004	RICH-J SOSA-ET	12	24	24	5,3	0,87	1,15
96.	APINA CLOUSEAU	ORK-002	NL	2001	COUSIN	29	339	339	5,3	0,87	-0,30
97.	OSTERTIN MAGUA P-ET	LBO-001	CZ	2008	AGGRAVATION LAWN BOY P-RED	14	39	39	5,5	0,87	0,06
98.	MIKE	NIK-002	NL	1992	DOMAR NIGHTHAWK	9	78	47	5,2	0,87	-0,58
99.	TULIP	TUL-004	NL	2000	SUBLIEM TULIP RED	5	11	11	5,9	0,87	1,10
100.	PENNVIEW INCOME	MEG-006	CA	1997	MEADOW BRIDGE MEGABUCK	25	120	120	5,2	0,85	1,01

Vysvetlivky:

Rok - rok narodenia ns - počet stád nd - počet dcér ndk - počet dcér s hodnotením kondície Tk - PH telesná kondícia TYP - PH celkové hodnotenie

TOP 100 HOLSTEINSKÝCH BÝKOV - SHI

SHA 05/2019

Por.	Meno býka	Lin-Reg	Krajina	Rok	Otec	SPI	TYP	SHI
1.	COGENT DIEGO-ET	BKM-003	FR	2012	DE-SU 521 BOOKEM-ET	6640 97	1,56 94	263,2
2.	RITER FS EUPHORIC-ET	MGL-002	CA	2012	MOUNTFIELD SSI DCY MOGUL-ET	4611 98	2,33 80	232,8
3.	DE-SU 11236 BALISTO-ET	BKM-001	US	2012	DE-SU 521 BOOKEM-ET	5607 97	1,40 93	225,5
4.	DE-SU GILLESPIY-ET	LU-042	US	2007	SANDY-VALLEY BOLTON-ET	4660 99	2,09 98	224,6
5.	O-BEE KRUSADER-ET	BS-053	US	2009	ENSENADA TABOO PLANET-ET	3828 98	2,27 83	206,6
6.	MEL-CREST ALTARAZOR	EMY-021	US	2008	EMERALD-ACR-SA T-BAXTER	3580 97	2,45 89	206,3
7.	ENSENADA TABOO PLANET-ET	BS-050	US	2003	ROSE-BAUM TABOO-ET	5462 98	0,98 95	204,5
8.	PICSTON SHOTTLE-ET	PEL-033	GB	1999	CAROL PRELUDE MTOTO-ET	3997 92	2,01 86	201,5
9.	SOUTHLAND DELANO	MED-047	NL	2011	FLEVO GENETICS SNOWMAN-ET	4412 98	1,65 93	199,6
10.	BARBI-LYN M MATCHES-ET	PEL-028	US	2000	CAROL PRELUDE MTOTO-ET	3962 99	1,99 95	199,4
11.	WILLEM S HOEVE WH RIMAN-ET	BKM-002	NL	2013	VAL-BISSON DOORMAN-ET	4260 95	1,70 85	197,0
12.	MEFISTO-ET	EMY-014	DE	2008	EMERALD-ACR-SA T-BAXTER	4260 95	1,65 56	194,9
13.	GEN-I-BEQ ATTICO RED-ET	MED-062	CA	2013	DYMENTHOLM S SYMPATICO-ET	3591 77	2,15 64	194,8
14.	MCCLOE-POND TRENT	BW-015	US	1996	MAIZEFIELD BELLWOOD-ET	6140 92	0,04 83	187,4
15.	SANDY-VALLEY BYRLE-ET	ELN-020	US	2000	WA-DEL CONVINCER-ET	3654 96	1,91 86	186,9
16.	SANDY-VALLEY STARRING-ET	MED-032	US	2011	REGANCREST ALTAIOTA-ET	4726 96	1,06 78	185,6
17.	OMANOMAN-ET	MED-026	DE	2010	LONG-LANGS OMAN OMAN-ET	3897 97	1,67 80	184,8
18.	CHAMPION KING ELSON 1-ET	MNA-020	NL	2012	VA-EARLY-DAWN SUDAN CRI-ET	4703 96	1,00 85	182,4
19.	GEN-I-BEQ ATOMIUM RED-ET	PEL-058	CA	2012	OUR-FAVORITE DETOX-ET	2808 94	2,36 83	179,4
20.	BOMAZ OMAN KRAMER 561-ET	MED-020	US	2004	O-BEE MANFRED JUSTICE-ET	4130 99	1,17 97	172,0
21.	REGANCREST ALTAIOTA-ET	MED-040	US	2005	O-BEE MANFRED JUSTICE-ET	3551 97	1,50 86	167,6
22.	O-BEE MANFRED JUSTICE-ET	MED-012	US	1998	HA-HO CUBBY MANFRED-ET	4999 97	0,33 94	164,6
23.	COGENT TWIST-ET	PEL-051	GB	2005	PICSTON SHOTTLE-ET	4442 98	0,73 92	163,6
24.	RH DG ADAM-RED-ET	MED-050	NL	2013	GEN-I-BEQ AIKMAN-ET	3228 95	1,63 90	163,0
25.	WELCOME GENOMICS-ET	EMY-025	US	2008	EMERALD-ACR-SA T-BAXTER	4609 90	0,52 71	160,2
26.	TOMLU OMAN DOTSON-ET	MED-017	US	2004	O-BEE MANFRED JUSTICE-ET	4393 96	0,65 91	158,9
27.	COYNE-FARMS BOLTON DOM-ET	LU-045	US	2007	SANDY-VALLEY BOLTON-ET	3311 98	1,44 95	157,6
28.	VELTHIUS SOPHOMORE-ET	BS-054	CA	2009	ENSENADA TABOO PLANET-ET	3946 84	0,93 69	156,6
29.	EMERALD-ACR-SA T-BAXTER	EMY-019	US	2002	FUSTEAD EMORY BLITZ-ET	2983 98	1,66 81	156,5
30.	CNN SUNSET-ET	SRE-001	DE	2013	SEAGULL-BAY SUPERSIRE-ET	2375 98	2,07 95	154,7
31.	SPRINGWAY BLVR CHASE-ET	AML-002	US	2008	END-ROAD PVF BOLIVER-ET	2985 99	1,60 96	154,3
32.	DE-SU 521 BOOKEM-ET	BS-064	US	2009	ENSENADA TABOO PLANET-ET	3048 93	1,52 88	153,0
33.	DE-SU FREDDIE DENIM 646-ET	MED-054	US	2009	BADGER-BLUFF FANNY FREDDIE	3962 86	0,80 77	151,8
34.	END-ROAD BEACON-ET	PEL-044	US	2005	PICSTON SHOTTLE-ET	2340 98	2,02 94	151,5
35.	VATLAND MAUSER-ET	BS-065	US	2009	ENSENADA TABOO PLANET-ET	3551 98	1,00 92	147,5
36.	SULLY HART MERIDIAN-ET	DIN-001	US	2010	RONELEE TOYSTORY DOMAIN-ET	2924 94	1,38 91	143,8
37.	DOBRONIN RAFAEL-ET	CSN-001	CZ	2012	O-COSMOPOLITAN-ET	3023 96	1,28 82	142,7
38.	SULLY ALTAMETEOR-ET	BS-063	US	2009	ENSENADA TABOO PLANET-ET	3191 91	1,15 77	142,6
39.	COMESTAR LEMUST-ET	BS-072	CA	2009	ENSENADA TABOO PLANET-ET	2990 96	1,29 69	142,2
40.	PENNVIEW INTRUDER-ET	LU-034	CA	2001	LEXVOLD LUKE HERSHEL-ET	1895 86	2,06 68	139,6
41.	KING-EMERLING FUTURE-ET	BS-069	US	2009	ENSENADA TABOO PLANET-ET	2883 83	1,31 70	139,5
42.	BR VG NOTES-ET	EMY-027	CZ	2009	VELVET-VIEW-KJ SOCRATES-ET	3593 96	0,76 86	139,1
43.	FUSTEAD JETSTREAM SOTO-ET	BES-025	US	2009	APPLOUIS JET STREAM-ET	3149 95	1,09 90	138,9
44.	KOEPON 7799 KAPO	MED-031	NL	2011	BADGER-BLUFF FANNY FREDDIE	3921 99	0,50 98	138,5
45.	GLEN-D-HAVEN BANDO-ET	BW-046	US	2004	MARA-THON BW MARSHALL-ET TV	2174 98	1,80 89	137,8
46.	CALBRETT-I H H CHAMPION-ET	RUH-002	CA	1997	STARTMORE RUDOLPH-ET	2152 96	1,78 85	136,2
47.	EMOTION	FOM-029	FR	2009	ANDACRES MORTY ONWARD	2200 91	1,73 74	135,9
48.	SANDY-VALLEY KNIGHT-ET	BES-024	US	2006	APPLOUIS JET STREAM-ET	2353 97	1,58 90	134,4
49.	GENOS GAVOR	CHP-005	CZ	2002	CALBRETT-I H H CHAMPION-ET	1913 99	1,88 98	133,1
50.	WALHOWDON MARSHALL HARRY-ET	BW-025	US	2000	MARA-THON BW MARSHALL-ET TV	2313 99	1,55 98	132,2

Vysvetlivky:

SPI - Slovenský Produkčný Index

TYP - Plemenná hodnota za celkové hodnotenie

SHI - Slovenský Holsteinský Index (60 % SPI + 40 % TYP)

Kgpj ©

19

TOP 100 HOLSTEINSKÝCH BÝKOV - SHI

SHA 05/2019

Por.	Meno býka	Lin-Reg	Krajina	Rok	Otec	SPI	TYP	SHI
51.	PARILE LOTO-ET	BS-059	CA	2009	ENSENADA TABOO PLANET-ET	1740 94	1,98 60	131,9
52.	MASCOL-ET	PEL-031	DE	2000	CAROL PRELUDE MTOTO-ET	2683 91	1,27 79	131,8
53.	AGRAS JEEP-ET	MED-027	CZ	2005	RICECREST MURPHY-ET	2880 99	1,11 87	131,5
54.	COPPERTOP DOBERMAN-ET	PEL-053	US	2005	PICSTON SHOTTLE-ET	2868 98	1,10 95	131,0
55.	SMITHDEN ADMIRAL-ET	GAD-019	CA	2006	BRAEDALE GOLDWYN-ET	2165 95	1,58 79	128,8
56.	GUIITO CAPJ	KRU-001	FR	2011	O-BEE KRUSADER-ET	3007 96	0,92 75	128,0
57.	RONELEE SUPER DEAN-ET	AML-007	US	2010	CHARLESDALE SUPERSTITION-ET	3626 98	0,46 92	128,0
58.	DELUXO-ET	PEL-056	DE	2011	OUR-FAVORITE DETOX-ET	2381 97	1,40 55	127,9
59.	HUIJBEN CLOUDY-ET	AML-009	NL	2012	GENERVACTIONS EPIC-ET	3141 98	0,82 81	127,9
60.	DREAM-PRAIRIE BG BRUNO-ET	LU-040	US	2008	SANDY-VALLEY BOLTON-ET	2363 98	1,40 93	127,4
61.	HENDEL BIGSTONE-ET	LU-047	US	2007	SANDY-VALLEY BOLTON-ET	3003 98	0,90 76	127,0
62.	BUSLAK TITANIC ELEK	SOM-020	SK	2005	HARTLINE TITANIC-ET	3109 97	0,82 79	126,9
63.	DG MYRACHIP-ET	GAD-020	NL	2012	MR CHASSITY GOLD CHIP-ET	2441 98	1,32 93	126,5
64.	VIDEO-ET	VTS-001	NL	2004	SOUTHLAND VITUS	2795 98	1,04 92	126,4
65.	ORLIN-ET	BES-023	DE	2010	LAESCHWAY JET BOWSER-ET	2899 99	0,96 92	126,2
66.	DOBRONIN RUSTY-ET	AML-012	CZ	2012	AMMON-PEACHEY MITCH-ET	3743 97	0,32 84	126,1
67.	TER LEEUWE ALPE D HUEZ-ET	MED-039	NL	2012	FLEVO GENETICS SNOWMAN-ET	2027 99	1,60 96	125,3
68.	O-COSMOPOLITAN-ET	BS-060	NL	2010	ENSENADA TABOO PLANET-ET	2594 98	1,16 93	124,8
69.	CEDARWAL APTITUDE-ET	MNA-012	CA	2000	ETAZON ADDISON-ET	1332 99	2,10 88	124,1
70.	WELCOME GARTER-ET	LAB-002	US	1996	RICKLAND LABAN PROJECTOR	2899 92	0,91 81	124,1
71.	SNOWBIZ SYMION-ET	MED-060	NL	2013	DYMENTHOLM S SYMPATICO-ET	2505 89	1,18 73	122,9
72.	OUR-FAVORITE D BOY GEORGE	BW-037	US	2002	SILDAHL BW DUTCH BOY-ET	4068 95	-0,01 82	122,8
73.	MAINSTREAM MANIFOLD	MED-025	US	2004	O-BEE MANFRED JUSTICE-ET	3683 99	0,28 95	122,5
74.	COYNE-FARMS JETSET-ET	MED-046	US	2012	MARBRI FACEBOOK-ET	2722 87	0,96 65	120,8
75.	ZIMMERVIEW SHOTTLE JT-ET	PEL-043	US	2005	PICSTON SHOTTLE-ET	3193 99	0,59 94	120,1
76.	STANTONS EMPRESS-ET	MED-056	CA	2010	LONG-LANGS OMAN OMAN-ET	2802 93	0,87 72	119,5
77.	MEYB-ET	BES-020	DK	2008	APLOUIS JET STREAM-ET	2034 96	1,43 85	118,8
78.	SILDAHL MR MUDD-ET	AML-010	US	2008	END-ROAD PVF BOLIVER-ET	3424 92	0,35 68	117,6
79.	DIEPENHOEK ALTAFIGHTER	MED-024	NL	2004	O-BEE MANFRED JUSTICE-ET	3112 97	0,56 65	116,6
80.	JOLICAP WORLDWIDE-ET	GAD-016	CA	2011	GILLETTE JORDAN	2540 98	0,99 87	116,3
81.	HOLBRA PAULO	LU-044	NL	2007	SANDY-VALLEY BOLTON-ET	2983 91	0,65 80	116,2
82.	DKR NIAGRA ALBEN-ET	AML-006	FR	2011	RI-VAL-RE 2338 NIAGRA-ET	2179 99	1,25 90	116,0
83.	DIAMOND-OAK FROSTY-ET	BW-023	US	2001	MARA-THON BW MARSHALL-ET TV	2914 99	0,69 94	115,7
84.	LEXVOLD LUKE HERSHEL-ET	LU-013	US	1995	NORRIELAKE CLEITUS LUKE-TWIN	1870 96	1,47 87	115,5
85.	AIMAR	PEL-047	FR	2005	PICSTON SHOTTLE-ET	1996 98	1,35 89	114,3
86.	BLACKLAND	MNA-014	FR	2006	VEAZLAND MARION-ET	3122 99	0,48 92	113,9
87.	COGENT AZURE-ET	MED-023	GB	2004	O-BEE MANFRED JUSTICE-ET	2675 99	0,80 96	112,9
88.	CHAMBORD	BES-016	FR	2007	ROTHENEUF	2530 96	0,91 80	112,8
89.	KERNDT STALLION	SOM-028	US	2004	PURSUIT SEPTEMBER STORM-ET	785 95	2,22 80	112,7
90.	WABASH-WAY EXPLODE-ET	LU-039	US	2007	SANDY-VALLEY BOLTON-ET	1707 95	1,52 85	112,5
91.	AMIGHETTI NUMERO UNO-ET	MED-038	IT	2010	LONG-LANGS OMAN OMAN-ET	1635 88	1,55 71	111,4
92.	TOCAR	ORK-003	NL	2001	TOPINDEX REDFORD	3806 97	-0,10 54	111,2
93.	GANACHE	MED-036	FR	2011	REGANCREST ALTAIOTA-ET	2479 98	0,90 93	111,0
94.	ECONOM	MNA-013	CZ	2000	ETAZON ADDISON-ET	3144 96	0,40 91	111,0
95.	HARTLINE JAREB CRI-ET	BS-067	US	2009	ENSENADA TABOO PLANET-ET	2271 94	1,05 92	110,7
96.	GENY	OBS-001	FR	2011	DE-SU OBSERVER-ET	2562 98	0,82 84	110,3
97.	LOT-O-ROK OMAN JAKE-ET	MED-019	US	2004	O-BEE MANFRED JUSTICE-ET	3067 99	0,43 95	110,2
98.	KINGS-RANSOM DONAIRO-ET	ELL-006	US	2004	MOET LOOKOUT-ET	2646 99	0,73 96	109,1
99.	KINGS-RANSOM ERDMAN CRI-ET	BS-066	US	2009	ENSENADA TABOO PLANET-ET	2698 93	0,66 75	108,0
100.	KINGS-RANSOM M DUCE-ET	PEL-024	US	1999	CAROL PRELUDE MTOTO-ET	1935 98	1,23 93	107,9

Vysvetlivky:

SPI - Slovenský Produkčný Index

TYP - Plemenná hodnota za celkové hodnotenie

SHI - Slovenský Holsteinský Index (60 % SPI + 40 % TYP)

Kgp b j©

20

Meno	Ušné číslo	Narodenie	Línia - register
MEL-CREST ALTARAZOR	US000138929709	09.01.2008	EMY-021

Krajina pôvodu	US	Plemeno	H100
Distribútor	INSEMAS s.r.o.	Oddiel PK	HA
		Paternita	30.10.2008
		US	MO8045256

Rodokmeň

Otec	OO	FUSTEAD EMORY BLITZ-ET US000017013604
EMERALD-ACR-SA T-BAXTER US000132973942 EMY-019	MO	EMERALD-ACR-SA T-MALLORY-ET US000130227821
Matka	OM	BRAEDALE GOLDWYN-ET CA000010705608
MEL-CREST ROSEBUD RAVEN-ET US000137052512	MM	MEL-CREST ROYALE RAVEN-ET US000135061914

Mlieková úžitkovosť	SK 04/2019	Stáda	22	Dcéry	266	Rel.	96 %	SPI	3580
Počet kontrol		PH		Mlieko		Tuk	%	Bielk	%
4949				665	49	0,38	21	-0,00	
									poradie 28.
									SB 2,62
									poradie 134.

Exteriér	SHA 05/2019	Stáda	21 / 6	Dcéry	136	82,6	Rel.	89 %	TYP	2,45
									poradie 1.	

Lineárne znaky	PH	-4	-3	-2	-1	0	+1	+2	+3	+4
Telesný rámec	1,57									
Mliečny charakter	1,56									
Šírka hrudníka	0,27									
Hĺbka tela	0,31									
Sklon zadku	1,60									
Postoj zadných konč.zboku	-0,50									
Uhol paznechtu	-0,06									
Upnutie predných štvrtiek	2,29									
Postavenie predných ceckov	0,06									
Dĺžka ceckov	0,55									
Zadná výška vemena	2,58									
Šírka vemena	2,02									
Závesný väz	1,57									
Hĺbka vemena	1,27									
Šírka zadku	0,04									
Postoj zadných konč.zozadu	0,70									
Postavenie zadných ceckov	1,52									
Chôdza	0,46									
Telesná kondícia	-0,28									

priemer dcér	85,8	Stavba	1,42
	82,7	Mliečna pevnosť	1,89
	83,0	Končatiny	0,92
	80,8	Vemeno	2,34
		SHI	206,3
		poradie	6.

SK 04/2019 Genetické hodnotenie mliekovej úžitkovosti (Plemenárske služby Slovenskej republiky, š.p.), SB - somatické bunky (skóre)

SHA 05/2019 Genetické hodnotenie typu (Slovenská holsteinská asociácia)

Plemenné hodnoty typu a súhrmných znakov (50 -100 bodový systém), lineárne znaky (1-9 bodový systém)

SHI Slovenský Holsteinský Index (60 % SPI + 40 % TYP)



Nádražná 36, 900 28 Ivanka pri Dunaji
tel.: +421 - 2 - 4594 3715, 4594 3741
e-mail: holstein@holstein.sk www.holstein.sk

Meno	Ušné číslo	Narodenie	Línia - register
GEN-I-BEQ ATOMIUM RED-ET	CA000107640201	12.04.2012	PEL-058

Krajina pôvodu	CA	Plemeno	R100
Distribútor	INSEMAS s.r.o.	Oddiel PK	HA
		Paternita	18.01.2013
		CA	DC317175

Rodokmeň

Otec	OO	PICSTON SHOTTLE-ET GB000000598172 US000139877537	PEL-033
OUR-FAVORITE DETOX-ET	MO	SCIENTIFIC GOLD DISH RAE-ET US000138106951	
Matka	OM	EMERALD-ACR-SA T-BAXTER US000132973942 CA000105054246	EMY-019
KHW-I AIKA BAXTER-ET	MM	KHW GOLDWYN AIKO-ET US000137658044	

Mlieková úžitkovosť	SK 04/2019	Stáda	19	Dcéry	210	Rel.	94 %	SPI	2808
Počet kontrol		PH		Mlieko		Bielk		poradie	58.
2106				329	42	0,50	19	SB	2,52
								poradie	78.

Exteriér	SHA 05/2019	Stáda	14 / 5	Dcéry	91	82,1	Rel.	83 %	TYP	2,36
								poradie	2.	

Lineárne znaky	PH	-4	-3	-2	-1	0	+1	+2	+3	+4
Telesný rámec	1,52									
Mliečny charakter	1,69									
Šírka hrudníka	-0,16									
Hĺbka tela	0,39									
Sklon zadku	0,87									
Postoj zadných konč.zboku	0,16									
Uhol paznechtu	-0,30									
Upnutie predných štvrtiek	1,48									
Postavenie predných ceckov	0,33									
Dĺžka ceckov	0,17									
Zadná výška vemena	1,94									
Šírka vemena	0,35									
Závesný väz	2,17									
Hĺbka vemena	1,93									
Šírka zadku	-0,62									
Postoj zadných konč.zozadu	0,61									
Postavenie zadných ceckov	0,71									
Chôdza	-0,49									
Telesná kondícia	-0,57									

priemer dcér	85,9	Stavba	1,43
	82,2	Mliečna pevnosť	1,81
	81,6	Končatiny	-0,18
	80,4	Vemeno	2,56
		SHI	179,4
		poradie	19.

SK 04/2019 Genetické hodnotenie mliekovej úžitkovosti (Plemenárske služby Slovenskej republiky, š.p.), SB - somatické bunky (skóre)

SHA 05/2019 Genetické hodnotenie typu (Slovenská holsteinská asociácia)

Plemenné hodnoty typu a súhrmných znakov (50 -100 bodový systém), lineárne znaky (1-9 bodový systém)

SHI Slovenský Holsteinský Index (60 % SPI + 40 % TYP)

Meno	Ušné číslo	Narodenie	Línia - register
RITER FS EUPHORIC-ET	CA000107904801	15.12.2012	MGL-002

Krajina pôvodu	CA	Plemeno	H100
Distribútor	INSEMAS s.r.o.	Oddiel PK	HA
		Paternita	26.08.2014
		CA	DC327399

Rodokmeň

Otec	OO	COYNE-FARMS DORCY-ET US000139005002
MOUNTFIELD SSI DCY MOGUL-ET US003006972816 LU-052	MO	MOUNTFIELD MARSH MAXINE-ET US000062784081
Matka	OM	BADGER-BLUFF FANNY FREDDIE US000060996956
DAMIBEL PCC FREDDIE ELOANE-ET CA000106811817	MM	LOUISELLE TOYSTORY ESPERANCE-ET CA000104227145

Mlieková úžitkovosť	SK 04/2019	Stáda	13	Dcéry	806	Rel.	98 %	SPI	4611
Počet kontrol		PH		Mlieko		Tuk	%	Bielk	%
7179				948		41	0,06	34	0,08
								SB	2,81
								poradie	8.
									302.

Exteriér	SHA 05/2019	Stáda	17 / 9	Dcéry	73	82,8	Rel.	80 %	TYP	2,33
									poradie	3.

Lineárne znaky	PH	-4	-3	-2	-1	0	+1	+2	+3	+4
Telesný rámec	1,56									
Mliečny charakter	1,41									
Šírka hrudníka	-0,52									
Hĺbka tela	-0,38									
Sklon zadku	1,45									
Postoj zadných konč.zboku	-0,78									
Uhol paznechtu	1,45									
Upnutie predných štvrtiek	3,32									
Postavenie predných ceckov	0,69									
Dĺžka ceckov	0,04									
Zadná výška vemena	2,21									
Šírka vemena	0,82									
Závesný väz	0,98									
Hĺbka vemena	2,22									
Šírka zadku	-0,32									
Postoj zadných konč.zozadu	1,21									
Postavenie zadných ceckov	0,69									
Chôdza	0,73									
Telesná kondícia	-0,59									

priemer dcér	86,2	Stavba	1,11
	82,4	Mliečna pevnosť	0,79
	83,8	Končatiny	1,42
	80,8	Vemeno	2,39
		SHI	232,8
		poradie	2.

SK 04/2019 Genetické hodnotenie mliekovej úžitkovosti (Plemenárske služby Slovenskej republiky, š.p.), SB - somatické bunky (skóre)

SHA 05/2019 Genetické hodnotenie typu (Slovenská holsteinská asociácia)

Plemenné hodnoty typu a súhrmných znakov (50 -100 bodový systém), lineárne znaky (1-9 bodový systém)

SHI Slovenský Holsteinský Index (60 % SPI + 40 % TYP)

Meno	Ušné číslo	Narodenie	Línia - register
MS AMERY-RED	US000132415666	09.05.2001	LU-030

Krajina pôvodu	US	Plemeno	R100
Distribútor	INSEMAS s.r.o.	Oddiel PK	HA
		Paternita	28.10.2002
		CA	DC81224

Rodokmeň

Otec	OO	NORRIELAKE CLEITUS LUKE-TWIN
LENTINI-ET		US000002071864
DE001012337003	MO	LOOSLEA BLK STAR MONIQUE-ET
		US000014122737
Matka	OM	GLEN-TOCTIN JOHNSON-ET
MS AMELIA-ET		US000002145651
US000120265853	MM	BLUE-CUT ELTON AMBER
		US000014458034

Mlieková úžitkovosť	SK 04/2019	Stáda	40	Dcéry	286	Rel.	97 %	SPI	-1588
Počet kontrol		PH		Mlieko		Tuk	%	Bielk	%
5930				-135	-24	-0,38	-11	-0,17	
								SB	2,84
								poradie	365.

Exteriér	SHA 05/2019	Stáda	13 / 3	Dcéry	67	81,2	Rel.	81 %	TYP	2,32
									poradie	4.

Lineárne znaky	PH	-4	-3	-2	-1	0	+1	+2	+3	+4
Telesný rámec	1,81									
Mliečny charakter	1,71									
Šírka hrudníka	-0,13									
Hĺbka tela	0,96									
Sklon zadku	0,15									
Postoj zadných konč.zboku	1,54									
Uhol paznechtu	-0,22									
Upnutie predných štvrtiek	1,06									
Postavenie predných ceckov	-0,07									
Dĺžka ceckov	3,34									
Zadná výška vemena	1,66									
Šírka vemena	2,38									
Závesný väz	2,36									
Hĺbka vemena	1,02									
Šírka zadku	0,46									
Postoj zadných konč.zozadu	2,10									
Postavenie zadných ceckov	1,34									
Chôdza	-1,63									
Telesná kondícia	-1,75									

priemer dcér

86,0 **Stavba** **1,80**

82,0 **Mliečna pevnosť** **2,13**

81,8 **Končatiny** **-0,56**

78,1 **Vemeno** **2,37**

SHI **44,8**

poradie 285.

SK 04/2019 Genetické hodnotenie mliekovej úžitkovosti (Plemenárske služby Slovenskej republiky, š.p.), SB - somatické bunky (skóre)

SHA 05/2019 Genetické hodnotenie typu (Slovenská holsteinská asociácia)

Plemenné hodnoty typu a súhrmných znakov (50 -100 bodový systém), lineárne znaky (1-9 bodový systém)

SHI Slovenský Holsteinský Index (60 % SPI + 40 % TYP)

Meno	Ušné číslo	Narodenie	Línia - register
O-BEE KRUSADER-ET	US000139986224	10.04.2009	BS-053
Krajina pôvodu	US	Plemeno	H100
Distribútor	INSEMAS s.r.o.	Oddiel PK	HA
		Paternita	24.03.2010
		CA	DC252948

Rodokmeň

Otec	OO	ROSE-BAUM TABOO-ET US000017121203
ENSENADA TABOO PLANET-ET US000060597003 BS-050	MO	PLUSHANSKI AMEL PATTY-ET US000130161039
Matka	OM	PICSTON SHOTTLE-ET GB000000598172
O-BEE SHOTTLE KOLLEEN-ET US000138352370	MM	O-BEE BW MARSHALL KELSIE-ET US000131724282

Mlieková úžitkovosť	SK 04/2019	Stáda	28	Dcéry	411	Rel.	97 %	SPI	3828
Počet kontrol	7813	PH		Mlieko	971	Tuk	18	%	-0,32
		Bielk	31	%	0,01	SB	2,70	poradie	21.
								poradie	215.

Exteriér	SHA 05/2019	Stáda	21 / 10	Dcéry	74	81,6	Rel.	83 %	TYP	2,27
									poradie	5.

Lineárne znaky	PH	-4	-3	-2	-1	0	+1	+2	+3	+4
Telesný rámec	1,10									
Mliečny charakter	0,95									
Šírka hrudníka	1,03									
Hĺbka tela	1,14									
Sklon zadku	-0,25									
Postoj zadných konč.zboku	-1,19									
Uhol paznechtu	0,80									
Upnutie predných štvrtiek	3,02									
Postavenie predných ceckov	1,99									
Dĺžka ceckov	-1,08									
Zadná výška vemena	1,00									
Šírka vemena	0,92									
Závesný väz	0,73									
Hĺbka vemena	2,67									
Šírka zadku	0,85									
Postoj zadných konč.zozadu	1,41									
Postavenie zadných ceckov	1,04									
Chôdza	1,86									
Telesná kondícia	0,59									

priemer dcér

86,6	Stavba	1,46
82,6	Mliečna pevnosť	1,72
83,0	Končatiny	1,79
77,8	Vemeno	1,41
	SHI	206,6
	poradie	5.

SK 04/2019 Genetické hodnotenie mliekovej úžitkovosti (Plemenárske služby Slovenskej republiky, š.p.), SB - somatické bunky (skóre)

SHA 05/2019 Genetické hodnotenie typu (Slovenská holsteinská asociácia)

Plemenné hodnoty typu a súhrmných znakov (50 -100 bodový systém), lineárne znaky (1-9 bodový systém)

SHI Slovenský Holsteinský Index (60 % SPI + 40 % TYP)

Meno	Ušné číslo	Narodenie	Línia - register
KERNDT STALLION	US000050750432	15.12.2004	SOM-028

Krajina pôvodu	US	Plemeno	H100
Distribútor	INSEMAS s.r.o.	Oddiel PK	HA
		Paternita	12.10.2005
		CA	DC148441

Rodokmeň

Otec	OO	MAUGHLIN STORM-ET CA000005457798
PURSUIT SEPTEMBER STORM-ET CA000006820564 SOM-024	MO	GLEN DRUMMOND SHIMMER-ET CA000006185591
Matka	OM	CAROL PRELUDE MTOTO-ET IT006001001962
KERNDT MATTIE GRUMPY-ET US000207128752	MM	KERNDT MEXIE REMARK MATTIE US000017045274

Mlieková úžitkovosť	SK 04/2019	Stáda	6	Dcéry	150	Rel.	95 %	SPI	785
Počet kontrol		PH		Mlieko		Tuk	%	Bielk	%
2723				129	23	0,31	-0	-0,09	
								SB	2,62
								poradie	...

Exteriér	SHA 05/2019	Stáda	9 / 3	Dcéry	60	81,3	Rel.	80 %	TYP	2,22
									poradie	6.

Lineárne znaky	PH	-4	-3	-2	-1	0	+1	+2	+3	+4
Telesný rámec	1,26									
Mliečny charakter	2,22									
Šírka hrudníka	0,13									
Hĺbka tela	1,08									
Sklon zadku	-1,07									
Postoj zadných konč.zboku	-0,62									
Uhol paznechtu	1,07									
Upnutie predných štvrtiek	-0,13									
Postavenie predných ceckov	1,04									
Dĺžka ceckov	0,73									
Zadná výška vemena	0,13									
Šírka vemena	1,79									
Závesný väz	-0,83									
Hĺbka vemena	-0,73									
Šírka zadku	-0,26									
Postoj zadných konč.zozadu	1,61									
Postavenie zadných ceckov	-0,69									
Chôdza	1,00									
Telesná kondícia	-1,15									

priemer dcér	83,4	Stavba	1,33
	82,9	Mliečna pevnosť	2,55
	82,5	Končatiny	1,71
	78,6	Vemeno	1,22
		SHI	112,7
		poradie	89.

SK 04/2019 Genetické hodnotenie mliekovej úžitkovosti (Plemenárske služby Slovenskej republiky, š.p.), SB - somatické bunky (skóre)

SHA 05/2019 Genetické hodnotenie typu (Slovenská holsteinská asociácia)

Plemenné hodnoty typu a súhrmných znakov (50 -100 bodový systém), lineárne znaky (1-9 bodový systém)

SHI Slovenský Holsteinský Index (60 % SPI + 40 % TYP)

Meno	Ušné číslo	Narodenie	Línia - register
GEN-I-BEQ ATTICO RED-ET	CA000108490894	03.09.2013	MED-062

Krajina pôvodu	CA	Plemeno	R100
Distribútor	SLOVENSKÉ BIOLOGICKÉ SLUŽBY, a.s.	Oddiel PK	HA
		Paternita	22.05.2014
		CA	DC334426

Rodokmeň

Otec	OO	FLEVO GENETICS SNOWMAN-ET NL000388965513
DYMMENTHOLM S SYMPATICO-ET CA000011004723	MO	DES-Y-GEN PLANET SILK-ET CA000106109413
Matka	OM	EMERALD-ACR-SA T-BAXTER US000132973942
KHW-I AIKA BAXTER-ET CA000105054246	MM	KHW GOLDWYN AIKO-ET US000137658044

Mlieková úžitkovosť	SK 04/2019	Stáda	4	Dcéry	46	Rel.	77 %	SPI	3591
Počet kontrol		PH		Mlieko		Tuk	%	Bielk	%
286				712	45	0,28	21	-0,02	

Exteriér	SHA 05/2019	Stáda	6 / 2	Dcéry	30	82,8	Rel.	64 %	TYP	2,15

Lineárne znaky	PH	-4	-3	-2	-1	0	+1	+2	+3	+4
Telesný rámec	0,94									
Mliečny charakter	1,58									
Šírka hrudníka	1,50									
Hĺbka tela	1,75									
Sklon zadku	-0,76									
Postoj zadných konč.zbokú	-1,71									
Uhol paznechtu	-0,06									
Upnutie predných štvrtiek	0,49									
Postavenie predných ceckov	-0,49									
Dĺžka ceckov	1,16									
Zadná výška vemena	1,04									
Šírka vemena	2,30									
Závesný väz	1,68									
Hĺbka vemena	0,24									
Šírka zadku	-0,05									
Postoj zadných konč.zozadu	1,56									
Postavenie zadných ceckov	0,83									
Chôdza	-0,14									
Telesná kondícia	0,29									

priemer dcér

87,0	Stavba	1,34
83,4	Mliečna pevnosť	2,42
81,8	Končatiny	0,26
80,7	Vemeno	1,70
	SHI	194,8
	poradie	13.

SK 04/2019 Genetické hodnotenie mliekovej úžitkovosti (Plemenárske služby Slovenskej republiky, š.p.), SB - somatické bunky (skóre)

SHA 05/2019 Genetické hodnotenie typu (Slovenská holsteinská asociácia)

Plemenné hodnoty typu a súhrmných znakov (50 -100 bodový systém), lineárne znaky (1-9 bodový systém)

SHI Slovenský Holsteinský Index (60 % SPI + 40 % TYP)

Meno	Ušné číslo	Narodenie	Línia - register
GILLETTE WINDBROOK	CA00007816429	08.01.2006	PEL-042
Krajina pôvodu	CA	Plemeno	H100
Distribútor	INSEMAS s.r.o.	Oddiel PK	HA
		Paternita	03.08.2006
		CA	DC166868

Rodokmeň

Otec	OO	CAROL PRELUDE MTOTO-ET IT006001001962
GILLETTE BRILEA FBI-ET CA000008209524	MO	GILLETTE BRILEA BELLE FLEUR-ET CA000006735509
Matka	OM	FUSTEAD EMORY BLITZ-ET US000017013604
GILLETTE BLIZT 2ND WIND-ET CA000007352248	MM	BREADALE SECOND CUT-ET CA000006860889

Mlieková úžitkovosť	SK 04/2019	Stáda	6	Dcéry	158	Rel.	95 %	SPI	581
Počet kontrol		PH		Mlieko		Tuk	%	Bielk	%
2431				332		-7	-0,36	5	-0,12
								SB	2,65
								poradie	...

Exteriér	SHA 05/2019	Stáda	8 / 2	Dcéry	18	81,8	Rel.	59 %	TYP	2,11
									poradie	8.

Lineárne znaky	PH	-4	-3	-2	-1	0	+1	+2	+3	+4
Telesný rámec	1,23									
Mliečny charakter	1,51									
Šírka hrudníka	0,27									
Hĺbka tela	0,76									
Sklon zadku	-0,34									
Postoj zadných konč.zboku	-0,85									
Uhol paznechtu	0,91									
Upnutie predných štvrtiek	1,43									
Postavenie predných ceckov	-0,24									
Dĺžka ceckov	-1,76									
Zadná výška vemena	1,39									
Šírka vemena	1,87									
Závesný väz	-0,24									
Hĺbka vemena	0,27									
Šírka zadku	0,06									
Postoj zadných konč.zozadu	-0,61									
Postavenie zadných ceckov	0,19									
Chôdza	0,75									
Telesná kondícia	-0,09									

priemer dcér

84,5 **Stavba** 1,39

83,6 **Mliečna pevnosť** 1,86

83,6 **Končatiny** 0,99

78,3 **Vemeno** 1,62

SHI 102,1

poradie 112.

SK 04/2019 Genetické hodnotenie mliekovej úžitkovosti (Plemenárske služby Slovenskej republiky, š.p.), SB - somatické bunky (skóre)

SHA 05/2019 Genetické hodnotenie typu (Slovenská holsteinská asociácia)

Plemenné hodnoty typu a súhrmných znakov (50 -100 bodový systém), lineárne znaky (1-9 bodový systém)

SHI Slovenský Holsteinský Index (60 % SPI + 40 % TYP)

Meno	Ušné číslo	Narodenie	Línia - register
GEN-I-BEQ SOUDAN-ET	CA000102437934	20.08.2004	SOM-027

Krajina pôvodu	CA	Plemeno	H100
Distribútor	INSEMAS s.r.o.	Oddiel PK	HA
		Paternita	31.05.2005
		CA	DC140740

Rodokmeň

Otec	OO	MAUGHLIN STORM-ET CA000005457798
HARTLINE TITANIC-ET US000123066734 SOM-007	MO	DOCO LEADMAN TENACIOUS US000014734618
Matka	OM	SUMMERSHADE IGNITER CA000006466625
BEN-I-BEQ IGNITER SHANA-ET CA000008301908	MM	GLEN DRUMMOND SPLENDOR-ET CA000006847680

Mlieková úžitkovosť	SK 04/2019	Stáda	18	Dcéry	351	Rel.	97 %	SPI	569
Počet kontrol		PH		Mlieko		Tuk	%	Bielk	%
6431				344	-12	-0,44	6	-0,09	
								SB	2,93
								poradie	448.

Exteriér	SHA 05/2019	Stáda	7 / 3	Dcéry	28	81,2	Rel.	66 %	TYP	2,11
									poradie	9.

Lineárne znaky	PH	-4	-3	-2	-1	0	+1	+2	+3	+4
Telesný rámec	1,60									
Mliečny charakter	0,15									
Šírka hrudníka	1,15									
Hĺbka tela	0,26									
Sklon zadku	-0,48									
Postoj zadných konč.zbokú	-1,04									
Uhol paznechtu	2,99									
Upnutie predných štvrtiek	0,65									
Postavenie predných ceckov	1,01									
Dĺžka ceckov	1,90									
Zadná výška vemena	1,04									
Šírka vemena	2,10									
Závesný väz	1,34									
Hĺbka vemena	0,71									
Šírka zadku	1,01									
Postoj zadných konč.zozadu	0,11									
Postavenie zadných ceckov	1,54									
Chôdza	0,03									
Telesná kondícia	0,67									

priemer dcér	86,6	Stavba	1,85
	82,4	Mliečna pevnosť	0,54
	82,5	Končatiny	1,72
	77,2	Vemeno	1,53
		SHI	101,5
		poradie	114.

SK 04/2019 Genetické hodnotenie mliekovej úžitkovosti (Plemenárske služby Slovenskej republiky, š.p.), SB - somatické bunky (skóre)

SHA 05/2019 Genetické hodnotenie typu (Slovenská holsteinská asociácia)

Plemenné hodnoty typu a súhrnných znakov (50 -100 bodový systém), lineárne znaky (1-9 bodový systém)

SHI Slovenský Holsteinský Index (60 % SPI + 40 % TYP)

Meno	Ušné číslo	Narodenie	Línia - register
CEDARWAL APTITUDE-ET	CA00010743429	08.07.2000	MNA-012

Krajina pôvodu	CA	Plemeno	H100
Distribútor	INSEMAS s.r.o.	Oddiel PK	HA
		Paternita	19.11.2002
		CA	DC82603

Rodokmeň

Otec	OO	BIS-MAY S-E-L MOUNTAIN-ET US000002070579	RAY-002
ETAZON ADDISON-ET NL000839380546	MO	TIDY-BROOK ELTON STEPH-ET US000014080279	
Matka	OM	SHOREMAR MASON-ET CA000005279989	LID-001
SUMMERSHADE ILENE MASON CA000006655180	MM	SUMMERSHADE ILENE SCOT-ET CA000005619306	

Mlieková úžitkovosť	SK 04/2019	Stáda	28	Dcéry	752	Rel.	98 %	SPI	1332
Počet kontrol		PH		Mlieko		Tuk		poradie	214.
13454				496		11	-0,15	SB	3,32
						6	-0,20	poradie	978.

Exteriér	SHA 05/2019	Stáda	15 / 5	Dcéry	116	79,9	Rel.	88 %	TYP	2,10
								poradie	10.	

Lineárne znaky	PH	-4	-3	-2	-1	0	+1	+2	+3	+4
Telesný rámec	1,51									
Mliečny charakter	1,22									
Šírka hrudníka	1,01									
Hĺbka tela	1,29									
Sklon zadku	0,66									
Postoj zadných konč.zboku	1,01									
Uhol paznechtu	0,83									
Upnutie predných štvrtiek	0,63									
Postavenie predných ceckov	2,29									
Dĺžka ceckov	2,16									
Zadná výška vemena	0,43									
Šírka vemena	1,52									
Závesný väz	-0,36									
Hĺbka vemena	-0,28									
Šírka zadku	1,47									
Postoj zadných konč.zozadu	0,13									
Postavenie zadných ceckov	1,65									
Chôdza	2,88									
Telesná kondícia	-1,50									

priemer dcér	85,2	Stavba	1,72
	80,7	Mliečna pevnosť	2,27
	79,3	Končatiny	1,63
	77,1	Vemeno	0,83
		SHI	124,1
		poradie	69.

SK 04/2019	Genetické hodnotenie mliekovej úžitkovosti (Plemenárske služby Slovenskej republiky, š.p.), SB - somatické bunky (skóre)
SHA 05/2019	Genetické hodnotenie typu (Slovenská holsteinská asociácia)
	Plemenné hodnoty typu a súhrmných znakov (50 -100 bodový systém), lineárne znaky (1-9 bodový systém)
SHI	Slovenský Holsteinský Index (60 % SPI + 40 % TYP)

Meno	Ušné číslo	Narodenie	Línia - register
DE-SU GILLESPIY-ET	US000063449626	29.06.2007	LU-042
Krajina pôvodu	US	Plemeno	H100
Distribútor	SLOVENSKÉ BIOLOGICKÉ SLUŽBY, a.s.	Oddiel PK	HA
		Paternita	18.06.2008
		US	M08040620

Rodokmeň

Otec	OO	LEXVOLD LUKE HERSHEL-ET US000002294436	LU-013
SANDY-VALLEY BOLTON-ET US000131823833	MO	SANDY-VALLEY BLESSING-ET US000128824973	
Matka	OM	PICSTON SHOTTLE-ET GB000000598172	PEL-033
DE-SU 6822-ET US000061682143	MM	DE-SU BW MARSHAL GEORGIA-ET US000207652257	

Mlieková úžitkovosť	SK 04/2019	Stáda	49	Dcéry	1279	Rel.	99 %	SPI	4660
Počet kontrol		PH		Mlieko		Tuk	%	Bielk	%
18040				1261	33	-0,23	31	-0,15	
								SB	2,24
								poradie	7.
								poradie	18.

Exteriér	SHA 05/2019	Stáda	180 / 30	Dcéry	814	82,8	Rel.	98 %	TYP	2,09
									poradie	11.

Lineárne znaky	PH	-4	-3	-2	-1	0	+1	+2	+3	+4
Telesný rámec	1,45									
Mliečny charakter	1,28									
Šírka hrudníka	-0,02									
Hĺbka tela	0,09									
Sklon zadku	1,76									
Postoj zadných konč.zboku	0,22									
Uhol paznechtu	0,74									
Upnutie predných štvrtiek	1,08									
Postavenie predných ceckov	1,25									
Dĺžka ceckov	-0,20									
Zadná výška vemena	2,61									
Šírka vemena	1,33									
Závesný väz	0,61									
Hĺbka vemena	1,43									
Šírka zadku	0,36									
Postoj zadných konč.zozadu	-0,03									
Postavenie zadných ceckov	0,85									
Chôdza	-0,47									
Telesná kondícia	-1,12									

priemer dcér

86,3	Stavba	1,30
82,4	Mliečna pevnosť	1,22
83,4	Končatiny	0,57
81,0	Vemeno	2,02
	SHI	224,6
	poradie	4.

SK 04/2019 Genetické hodnotenie mliekovej úžitkovosti (Plemenárske služby Slovenskej republiky, š.p.), SB - somatické bunky (skóre)

SHA 05/2019 Genetické hodnotenie typu (Slovenská holsteinská asociácia)

Plemenné hodnoty typu a súhrnných znakov (50 -100 bodový systém), lineárne znaky (1-9 bodový systém)

SHI Slovenský Holsteinský Index (60 % SPI + 40 % TYP)

Meno	Ušné číslo	Narodenie	Línia - register
CNN SUNSET-ET	DE000537752870	20.06.2013	SRE-001

Krajina pôvodu	DE	Plemeno	H100
Distribútor	SLOVENSKÉ BIOLOGICKÉ SLUŽBY, a.s.	Oddiel PK	HA
		Paternita	12.07.2013
		DE	13/38370

Rodokmeň

Otec	OO	ROYLANE SOCRA ROBUST-ET US000064966739
SEAGULL-BAY SUPERSIRE-ET US000069981349 EMY-028	MO	AMMON-PEACHEY SHAUNA-ET US000066228178
Matka	OM	PICSTON SHOTTLE-ET GB000000598172
NOVA SHOTTLE EVELYN-ET US000066452835	MM	NOVA-TMJ GOLDEN EDIE-ETS US000137735523

Mlieková úžitkovosť	SK 04/2019	Stáda	49	Dcéry	641	Rel.	97 %	SPI	2375
Počet kontrol	3825	PH		Mlieko	373	Tuk	28	%	0,23
		Bielk	17	%	0,10	poradie	85.	SB	2,54
						poradie	166.		

Exteriér	SHA 05/2019	Stáda	59 / 20	Dcéry	330	81,9	Rel.	95 %	TYP	2,07
									poradie	12.

Lineárne znaky	PH	-4	-3	-2	-1	0	+1	+2	+3	+4
Telesný rámec	0,80									
Mliečny charakter	1,22									
Šírka hrudníka	-0,31									
Hĺbka tela	0,10									
Sklon zadku	-1,02									
Postoj zadných konč.zboku	-1,48									
Uhol paznechtu	0,63									
Upnutie predných štvrtiek	1,96									
Postavenie predných ceckov	-0,78									
Dĺžka ceckov	1,18									
Zadná výška vemena	2,54									
Šírka vemena	1,06									
Závesný väz	1,57									
Hĺbka vemena	1,85									
Šírka zadku	-0,05									
Postoj zadných konč.zozadu	-0,07									
Postavenie zadných ceckov	0,83									
Chôdza	1,46									
Telesná kondícia	0,11									

priemer dcér

85,8	Stavba	0,59
81,8	Mliečna pevnosť	1,12
82,9	Končatiny	1,57
79,6	Vemeno	2,31
	SHI	154,7
	poradie	30.

SK 04/2019 Genetické hodnotenie mliekovej úžitkovosti (Plemenárske služby Slovenskej republiky, š.p.), SB - somatické bunky (skóre)

SHA 05/2019 Genetické hodnotenie typu (Slovenská holsteinská asociácia)

Plemenné hodnoty typu a súhrmných znakov (50 -100 bodový systém), lineárne znaky (1-9 bodový systém)

SHI Slovenský Holsteinský Index (60 % SPI + 40 % TYP)

Meno	Ušné číslo	Narodenie	Línia - register
PENNVIEW INTRUDER-ET	CA00009313510	20.04.2001	LU-034

Krajina pôvodu	CA	Plemeno	H100
Distribútor	INSEMAS s.r.o.	Oddiel PK	HA
		Paternita	29.01.2005
		CA	IG067938A

Rodokmeň

Otec	OO	NORRIELAKE CLEITUS LUKE-TWIN US000002071864	CLE-005
LEXVOLD LUKE HERSHEL-ET US000002294436 LU-013	MO	LEXVOLD MASCOT HILARY-ET US000014854001	
Matka	OM	STARTMORE RUDOLPH-ET CA000005470579	ARS-015
PENNVIEW RUDOLPH INDIA-ET CA000006830328	MM	PENNVIEW BLACKSTAR IVANNA CA000005803584	

Mlieková úžitkovosť	SK 04/2019	Stáda	4	Dcéry	51	Rel.	86 %	SPI	1895	
Počet kontrol		PH		Mlieko		Tuk	%	Bielk	%	
857				629	16	-0,15	9	-0,20	SB	2,89
									poradie	...
									poradie	...

Exteriér	SHA 05/2019	Stáda	9 / 2	Dcéry	29	82,8	Rel.	68 %	TYP	2,06
									poradie	13.

Lineárne znaky	PH	-4	-3	-2	-1	0	+1	+2	+3	+4
Telesný rámec	0,57									
Mliečny charakter	-0,29									
Šírka hrudníka	1,03									
Hĺbka tela	1,60									
Sklon zadku	-0,06									
Postoj zadných konč.zboku	-1,34									
Uhol paznechtu	2,61									
Upnutie predných štvrtiek	0,65									
Postavenie predných ceckov	-0,51									
Dĺžka ceckov	1,10									
Zadná výška vemena	1,06									
Šírka vemena	1,76									
Závesný väz	1,61									
Hĺbka vemena	0,59									
Šírka zadku	1,01									
Postoj zadných konč.zozadu	0,09									
Postavenie zadných ceckov	-0,31									
Chôdza	1,01									
Telesná kondícia	1,09									

priemer dcér	85,6	Stavba	0,85
	81,5	Mliečna pevnosť	1,13
	84,8	Končatiny	2,44
	81,4	Vemeno	1,64
		SHI	139,6
		poradie	40.

SK 04/2019	Genetické hodnotenie mliekovej úžitkovosti (Plemenárske služby Slovenskej republiky, š.p.), SB - somatické bunky (skóre)
SHA 05/2019	Genetické hodnotenie typu (Slovenská holsteinská asociácia) Plemenné hodnoty typu a súhrmných znakov (50 -100 bodový systém), lineárne znaky (1-9 bodový systém)
SHI	Slovenský Holsteinský Index (60 % SPI + 40 % TYP)

SLOVENSKÁ HOLSTEINSKÁ ASOCIÁCIA

PLEMENNÁ KNIHA - KARTA BÝKA



Nádražná 36, 900 28 Ivanka pri Dunaji
tel.: +421 - 2 - 4594 3715, 4594 3741
e-mail: holstein@holstein.sk www.holstein.sk

Meno	Ušné číslo	Narodenie	Línia - register
END-ROAD BEACON-ET	US000136800233	10.09.2005	PEL-044
Krajina pôvodu	US	Plemeno	H100
Distribútor	SLOVENSKÉ BIOLOGICKÉ SLUŽBY, a.s.	Oddiel PK	HA
		Paternita	31.05.2006
		US	M06017795

Rodokmeň

Otec	OO	CAROL PRELUDE MTOTO-ET IT006001001962
PICSTON SHOTTLE-ET GB000000598172 PEL-033	MO	CONDON AERO SHARON CA000005373153
Matka	OM	MARA-THON BW MARSHALL-ET TV US000002290977
END-ROAD MARSHALL BUG US000131926022	MM	END-ROAD MARTY BEETLE-ET US000127943459

Mlieková úžitkovosť	SK 04/2019	Stáda	13	Dcéry	325	Rel.	97 %	SPI	2340
Počet kontrol		PH		Mlieko		Tuk	%	Bielk	%
6175				736	13	-0,25	15	-0,16	
								SB	2,67
								poradie	168.

Exteriér	SHA 05/2019	Stáda	55 / 10	Dcéry	266	82,4	Rel.	94 %	TYP	2,02
									poradie	14.

Lineárne znaky	PH	-4	-3	-2	-1	0	+1	+2	+3	+4
Telesný rámec	0,89									
Mliečny charakter	0,65									
Šírka hrudníka	0,09									
Hĺbka tela	0,02									
Sklon zadku	0,74									
Postoj zadných konč.zboku	0,70									
Uhol paznechtu	0,42									
Upnutie predných štvrtiek	0,30									
Postavenie predných ceckov	-1,01									
Dĺžka ceckov	0,09									
Zadná výška vemena	3,10									
Šírka vemena	1,91									
Závesný väz	0,81									
Hĺbka vemena	0,57									
Šírka zadku	-0,14									
Postoj zadných konč.zozadu	1,74									
Postavenie zadných ceckov	-0,74									
Chôdza	1,27									
Telesná kondícia	-1,13									

priemer dcér

85,2	Stavba	0,89
------	---------------	-------------

81,8	Mliečna pevnosť	0,66
------	------------------------	-------------

83,9	Končatiny	1,52
------	------------------	-------------

80,6	Vemeno	2,21
------	---------------	-------------

	SHI	151,5
--	------------	--------------

poradie 34.

SK 04/2019 Genetické hodnotenie mliekovej úžitkovosti (Plemenárske služby Slovenskej republiky, š.p.), SB - somatické bunky (skóre)

SHA 05/2019 Genetické hodnotenie typu (Slovenská holsteinská asociácia)

Plemenné hodnoty typu a súhrmných znakov (50 -100 bodový systém), lineárne znaky (1-9 bodový systém)

SHI Slovenský Holsteinský Index (60 % SPI + 40 % TYP)



Nádražná 36, 900 28 Ivanka pri Dunaji
tel.: +421 - 2 - 4594 3715, 4594 3741
e-mail: holstein@holstein.sk www.holstein.sk

Meno	Ušné číslo	Narodenie	Línia - register
PICSTON SHOTTLE-ET	GB000000598172	23.07.1999	PEL-033
Krajina pôvodu GB		Plemeno	H100
Distribútor		Oddiel PK	HA
		Paternita	

Rodokmeň

Otec	OO	RONNYBROOK PRELUDE-ET CA000000392457	STB-016
CAROL PRELUDE MTOTO-ET IT006001001962	MO	BLACKSTAR BETSY-ET US000014459466	
Matka	OM	MADAWASKA AEROSTAR CA000000383622	STB-011
CONDON AERO SHARON CA000005373153	MM	CONDON INSPIRATION SALLY CA000004532714	

Mlieková úžitkovosť	SK 04/2019	Stáda 7	Dcéry 15	Rel. 92 %	SPI	3997		
Počet kontrol	PH	Mlieko	Tuk	%	Bielk	%	poradie	...
289		944	38	0,02	26	-0,07	SB	2,59
							poradie	...

Exteriér	SHA 05/2019	Stáda 6 / 4	Dcéry 10	81,0	Rel. 86 %	TYP	2,01
						poradie	15.

Lineárne znaky	PH	-4	-3	-2	-1	0	+1	+2	+3	+4
Telesný rámec	1,40									
Mliečny charakter	1,33									
Šírka hrudníka	0,02									
Hĺbka tela	-0,16									
Sklon zadku	0,93									
Postoj zadných konč.zboku	0,02									
Uhol paznechtu	0,24									
Upnutie predných štvrtiek	1,54									
Postavenie predných ceckov	0,73									
Dĺžka ceckov	0,03									
Zadná výška vemena	1,67									
Šírka vemena	0,07									
Závesný väz	1,42									
Hĺbka vemena	1,71									
Šírka zadku	0,65									
Postoj zadných konč.zozadu	-0,22									
Postavenie zadných ceckov	0,90									
Chôdza	1,52									
Telesná kondícia	-0,52									

priemer dcér	83,5	Stavba	1,20
	81,7	Mliečna pevnosť	1,07
	81,9	Končatiny	1,12
	78,6	Vemeno	1,83
		SHI	201,5
		poradie	8.

SK 04/2019 Genetické hodnotenie mliekovej úžitkovosti (Plemenárske služby Slovenskej republiky, š.p.), SB - somatické bunky (skóre)

SHA 05/2019 Genetické hodnotenie typu (Slovenská holsteinská asociácia)

Plemenné hodnoty typu a súhrmných znakov (50 -100 bodový systém), lineárne znaky (1-9 bodový systém)

SHI Slovenský Holsteinský Index (60 % SPI + 40 % TYP)

Meno	Ušné číslo	Narodenie	Línia - register
BARBI-LYN M MATCHES-ET	US000129766502	21.03.2000	PEL-028

Krajina pôvodu	US	Plemeno	H100
Distribútor	SLOVENSKÉ BIOLOGICKÉ SLUŽBY, a.s.	Oddiel PK	HA
		Paternita	31.05.2005
		US	HU2005005730

Rodokmeň

Otec	OO	RONNYBROOK PRELUDE-ET CA000000392457	STB-016
CAROL PRELUDE MTOTO-ET IT006001001962	MO	BLACKSTAR BETSY-ET US000014459466	
Matka	OM	AMELDIN II PONTIAC HUNTER-323 US000002094527	PTC-010
WINDCREST HUNTER MATTIE-ET US000121627182	MM	EASTVIEW IMAGE MATTIE G-ET US000013991469	

Mlieková úžitkovosť	SK 04/2019	Stáda	50	Dcéry	1222	Rel.	99 %	SPI	3962
Počet kontrol		PH		Mlieko		Tuk	%	Bielk	%
23038				1049	35	-0,09	24	-0,16	SB
									poradie 18.
									2,91
									poradie 474.

Exteriér	SHA 05/2019	Stáda	76 / 17	Dcéry	297	80,7	Rel.	95 %	TYP	1,99
									poradie 16.	

Lineárne znaky	PH	-4	-3	-2	-1	0	+1	+2	+3	+4
Telesný rámec	0,03									
Mliečny charakter	1,50									
Šírka hrudníka	0,80									
Hĺbka tela	1,78									
Sklon zadku	-0,44									
Postoj zadných konč.zboku	-0,14									
Uhol paznechtu	0,26									
Upnutie predných štvrtiek	0,50									
Postavenie predných ceckov	0,41									
Dĺžka ceckov	0,05									
Zadná výška vemena	0,51									
Šírka vemena	1,86									
Závesný väz	1,91									
Hĺbka vemena	-0,55									
Šírka zadku	0,74									
Postoj zadných konč.zozadu	0,65									
Postavenie zadných ceckov	0,46									
Chôdza	0,66									
Telesná kondícia	-0,29									

priemer dcér	83,4	Stavba	0,38
		Mliečna pevnosť	2,72
	81,7	Končatiny	0,74
		Vemeno	2,00
	80,7		
		SHI	199,4
	78,9	poradie	10.

SK 04/2019 Genetické hodnotenie mliekovej úžitkovosti (Plemenárske služby Slovenskej republiky, š.p.), SB - somatické bunky (skóre)

SHA 05/2019 Genetické hodnotenie typu (Slovenská holsteinská asociácia)

Plemenné hodnoty typu a súhrmných znakov (50 -100 bodový systém), lineárne znaky (1-9 bodový systém)

SHI Slovenský Holsteinský Index (60 % SPI + 40 % TYP)

Meno	Ušné číslo	Narodenie	Línia - register
PARILE LOTO-ET	CA000106217585	01.12.2009	BS-059

Krajina pôvodu	CA	Plemeno	H100
Distribútor	INSEMAS s.r.o.	Oddiel PK	HA
		Paternita	04.08.2010
		CA	DC261188

Rodokmeň

Otec	OO	ROSE-BAUM TABOO-ET US000017121203
ENSENADA TABOO PLANET-ET US000060597003 BS-050	MO	PLUSHANSKI AMEL PATTY-ET US000130161039
Matka	OM	BRAEDALE GOLDWYN-ET CA000010705608 GAD-002
LA PRESENTATION LEONA-ET CA000103473215	MM	LA PRESENTATION DAUREL-ET CA000006338056

Mlieková úžitkovosť	SK 04/2019	Stáda	15	Dcéry	177	Rel.	94 %	SPI	1740
Počet kontrol		PH		Mlieko		Tuk	%	Bielk	%
2504				407	10	-0,11	14	0,02	
								SB	2,77
								poradie	152.
								poradie	279.

Exteriér	SHA 05/2019	Stáda	7 / 4	Dcéry	19	82,4	Rel.	60 %	TYP	1,98
									poradie	17.

Lineárne znaky	PH	-4	-3	-2	-1	0	+1	+2	+3	+4
Telesný rámec	0,86									
Mliečny charakter	0,63									
Šírka hrudníka	0,21									
Hĺbka tela	-0,27									
Sklon zadku	-0,58									
Postoj zadných konč.zboku	-0,25									
Uhol paznechtu	0,71									
Upnutie predných štvrtiek	2,12									
Postavenie predných ceckov	1,05									
Dĺžka ceckov	-1,14									
Zadná výška vemena	2,17									
Šírka vemena	1,79									
Závesný väz	1,62									
Hĺbka vemena	1,60									
Šírka zadku	0,50									
Postoj zadných konč.zozadu	0,17									
Postavenie zadných ceckov	1,20									
Chôdza	1,26									
Telesná kondícia	-0,24									

priemer dcér	87,2	Stavba	0,94
	81,9	Mliečna pevnosť	0,32
	84,4	Končatiny	0,86
	79,2	Vemeno	2,15
		SHI	131,9
		poradie	51.

SK 04/2019	Genetické hodnotenie mliekovej úžitkovosti (Plemenárske služby Slovenskej republiky, š.p.), SB - somatické bunky (skóre)
SHA 05/2019	Genetické hodnotenie typu (Slovenská holsteinská asociácia) Plemenné hodnoty typu a súhrnných znakov (50 -100 bodový systém), lineárne znaky (1-9 bodový systém)
SHI	Slovenský Holsteinský Index (60 % SPI + 40 % TYP)

Meno	Ušné číslo	Narodenie	Línia - register
WALLACEVIEW ALADDIN-ET	CA000007317441	22.12.2001	EMY-007

Krajina pôvodu	CA	Plemeno	H100
Distribútor	INSEMAS s.r.o.	Oddiel PK	HA
		Paternita	26.08.2002
		CA	DC77051

Rodokmeň

Otec	OO	MJR BLACKSTAR EMORY-ET US000002114601
CANYON-BREEZE ALLEN-ET US000017129288	MO	CANYON-BREEZE WST AMBER-ET US000014706235
Matka	OM	STARTMORE RUDOLPH-ET CA000005470579
WALLACEVIEW RUD REINA CA000006809320	MM	WALLACEVIEW ODIN REGAL CA000005277636

Mlieková úžitkovosť	SK 04/2019	Stáda	14	Dcéry	144	Rel.	95 %	SPI	1032
Počet kontrol		PH		Mlieko		Tuk	%	Bielk	%
2931				29	12	0,19	10	0,20	
								SB	3,22
								poradie	277.
								poradie	850.

Exteriér	SHA 05/2019	Stáda	20 / 4	Dcéry	74	80,8	Rel.	81 %	TYP	1,91
									poradie	18.

Lineárne znaky	PH	-4	-3	-2	-1	0	+1	+2	+3	+4
Telesný rámec	0,90									
Mliečny charakter	0,70									
Šírka hrudníka	0,33									
Hĺbka tela	2,24									
Sklon zadku	1,86									
Postoj zadných konč.zboku	-0,83									
Uhol paznechtu	-1,21									
Upnutie predných štvrtiek	0,19									
Postavenie predných ceckov	1,83									
Dĺžka ceckov	-1,88									
Zadná výška vemena	2,11									
Šírka vemena	2,42									
Závesný väz	0,40									
Hĺbka vemena	0,48									
Šírka zadku	-0,55									
Postoj zadných konč.zozadu	-0,54									
Postavenie zadných ceckov	1,27									
Chôdza	0,02									
Telesná kondícia	-0,97									

priemer dcér	84,8	Stavba	1,01
	81,7	Mliečna pevnosť	2,01
	80,4	Končatiny	-1,21
	78,6	Vemeno	2,34
		SHI	107,6
		poradie	101.

SK 04/2019 Genetické hodnotenie mliekovej úžitkovosti (Plemenárske služby Slovenskej republiky, š.p.), SB - somatické bunky (skóre)

SHA 05/2019 Genetické hodnotenie typu (Slovenská holsteinská asociácia)

Plemenné hodnoty typu a súhrmných znakov (50 -100 bodový systém), lineárne znaky (1-9 bodový systém)

SHI Slovenský Holsteinský Index (60 % SPI + 40 % TYP)

Meno	Ušné číslo	Narodenie	Línia - register
SANDY-VALLEY BYRLE-ET	US000130083625	25.08.2000	ELN-020

Krajina pôvodu	US	Plemeno	H100
Distribútor	INSEMAS s.r.o.	Oddiel PK	HA
		Paternita	27.09.2001
		CA	BT800061

Rodokmeň

Otec	OO	EMPRISE BELL ELTON US000001912270
WA-DEL CONVINCER-ET US000002249055 ELN-002	MO	WA-DEL CLEITUS CINDY-ET US000013372706
Matka	OM	RICECREST MARTY-ET US000002231562 TES-007
SANDY-VALLEY MARTY BEA-ET US000125932530	MM	RICECREST BWOOD BRIANNE-ET US000015731228

Mlieková úžitkovosť	SK 04/2019	Stáda	14	Dcéry	169	Rel.	95 %	SPI	3654
Počet kontrol	3238	PH		Mlieko	783	Tuk	40	%	0,15
		Bielk	23	%	-0,03	poradie	25.	SB	2,77
						poradie	290.		

Exteriér	SHA 05/2019	Stáda	14 / 5	Dcéry	95	80,0	Rel.	86 %	TYP	1,91
									poradie	19.

Lineárne znaky	PH	-4	-3	-2	-1	0	+1	+2	+3	+4
Telesný rámec	0,62									
Mliečny charakter	0,45									
Šírka hrudníka	0,49									
Hĺbka tela	0,51									
Sklon zadku	-0,95									
Postoj zadných konč.zboku	-0,71									
Uhol paznechtu	0,84									
Upnutie predných štvrtiek	0,61									
Postavenie predných ceckov	0,38									
Dĺžka ceckov	0,87									
Zadná výška vemena	1,03									
Šírka vemena	1,95									
Závesný väz	1,51									
Hĺbka vemena	0,23									
Šírka zadku	1,16									
Postoj zadných konč.zozadu	-0,31									
Postavenie zadných ceckov	1,50									
Chôdza	1,59									
Telesná kondícia	0,05									

priemer dcér

82,9	Stavba	0,92
------	---------------	-------------

80,3	Mliečna pevnosť	0,90
------	------------------------	-------------

79,9	Končatiny	1,38
------	------------------	-------------

78,5	Vemeno	1,97
------	---------------	-------------

	SHI	186,9
--	------------	--------------

poradie 15.

SK 04/2019 Genetické hodnotenie mliekovej úžitkovosti (Plemenárske služby Slovenskej republiky, š.p.), SB - somatické bunky (skóre)

SHA 05/2019 Genetické hodnotenie typu (Slovenská holsteinská asociácia)

Plemenné hodnoty typu a súhrmných znakov (50 -100 bodový systém), lineárne znaky (1-9 bodový systém)

SHI Slovenský Holsteinský Index (60 % SPI + 40 % TYP)

SLOVENSKÁ HOLSTEINSKÁ ASOCIÁCIA

PLEMENNÁ KNIHA - KARTA BÝKA



Nádražná 36, 900 28 Ivanka pri Dunaji
tel.: +421 - 2 - 4594 3715, 4594 3741
e-mail: holstein@holstein.sk www.holstein.sk

Meno	Ušné číslo	Narodenie	Línia - register
GENOS GAVOR	CZ000010049071	01.12.2002	CHP-005
Krajina pôvodu	CZ	Plemeno	H100
Distribútor	SLOVENSKÉ BIOLOGICKÉ SLUŽBY, a.s.	Oddiel PK	HA
		Paternita	27.05.2003
		CZ	80403

Rodokmeň

Otec	OO	STARTMORE RUDOLPH-ET CA000005470579	ARS-015
CALBRETT-I H H CHAMPION-ET CA000006961162 RUH-002	MO	SKYS-THE-LIMIT CLAIRE-ET US000015386863	
Matka	OM	DIXIE-LEE AARON-ET US000002265005	LU-009
GENOS NORA CZ000120101709	MM	US MASAL TERESA BELLWOOD US000017056814	

Mlieková úžitkovosť	SK 04/2019	Stáda	59	Dcéry	1838	Rel.	99 %	SPI	1913
Počet kontrol		PH		Mlieko		Tuk	%	Bielk	%
32999				599	0	-0,39	17	-0,04	
								SB	2,93
								poradie	461.

Exteriér	SHA 05/2019	Stáda	108 / 19	Dcéry	611	80,8	Rel.	98 %	TYP	1,88
									poradie	20.

Lineárne znaky	PH	-4	-3	-2	-1	0	+1	+2	+3	+4
Telesný rámec	1,79									
Mliečny charakter	1,87									
Šírka hrudníka	-1,02									
Hĺbka tela	0,19									
Sklon zadku	-0,30									
Postoj zadných konč.zboku	-0,69									
Uhol paznechtu	0,36									
Upnutie predných štvrtiek	-0,15									
Postavenie predných ceckov	-0,77									
Dĺžka ceckov	0,79									
Zadná výška vemena	1,70									
Šírka vemena	2,17									
Závesný väz	0,87									
Hĺbka vemena	0,04									
Šírka zadku	-0,28									
Postoj zadných konč.zozadu	0,89									
Postavenie zadných ceckov	1,34									
Chôdza	0,58									
Telesná kondícia	-1,76									

priemer dcér	84,9	Stavba	1,38
	81,3	Mliečna pevnosť	1,43
	81,0	Končatiny	0,75
	78,5	Vemeno	1,43
		SHI	133,1
		poradie	49.

SK 04/2019 Genetické hodnotenie mliekovej úžitkovosti (Plemenárske služby Slovenskej republiky, š.p.), SB - somatické bunky (skóre)

SHA 05/2019 Genetické hodnotenie typu (Slovenská holsteinská asociácia)

Plemenné hodnoty typu a súhrmných znakov (50 -100 bodový systém), lineárne znaky (1-9 bodový systém)

SHI Slovenský Holsteinský Index (60 % SPI + 40 % TYP)

Meno	Ušné číslo	Narodenie	Línia - register
REGANCREST BRIGHAM-ET	US000072090535	09.01.2013	MED-055

Krajina pôvodu	US	Plemeno	H100
Distribútor	SLOVENSKÉ BIOLOGICKÉ SLUŽBY, a.s.	Oddiel PK	HA
		Paternita	18.12.2014
		CA	DC331082

Rodokmeň

Otec	OO	LONG-LANGS OMAN OMAN-ET US000135746776
AMIGHETTI NUMERO UNO-ET IT017990915143 MED-038	MO	AMIGHETTI SHOTTLE AVE-ET IT017990346074
Matka	OM	COYNE-FARMS DORCY-ET US000139005002
REGANCREST DORCY BENISHEY-ET US000066625453	MM	REGANCREST M BENISHA-ET US000063606718

Mlieková úžitkovosť	SK 04/2019	Stáda	1	Dcéry	33	Rel.	75 %	SPI	875
Počet kontrol		PH		Mlieko		Tuk	%	Bielk	%
336				294	3	-0,15	6	-0,07	
								SB	2,63
								poradie	...

Exteriér	SHA 05/2019	Stáda	5 / 1	Dcéry	24	84,8	Rel.	60 %	TYP	1,85
									poradie	21.

Lineárne znaky	PH	-4	-3	-2	-1	0	+1	+2	+3	+4
Telesný rámec	1,11									
Mliečny charakter	1,67									
Šírka hrudníka	0,38									
Hĺbka tela	0,51									
Sklon zadku	-0,31									
Postoj zadných konč.zboku	-1,67									
Uhol paznechtu	0,91									
Upnutie predných štvrtiek	0,73									
Postavenie predných ceckov	0,16									
Dĺžka ceckov	0,61									
Zadná výška vemena	2,28									
Šírka vemena	0,95									
Závesný väz	0,77									
Hĺbka vemena	1,15									
Šírka zadku	0,71									
Postoj zadných konč.zozadu	0,65									
Postavenie zadných ceckov	0,13									
Chôdza	1,61									
Telesná kondícia	-0,20									

priemer dcér	87,1	Stavba	1,46
	84,4	Mliečna pevnosť	1,50
	85,9	Končatiny	0,93
	83,2	Vemeno	1,13
		SHI	100,7
		poradie	117.

SK 04/2019	Genetické hodnotenie mliekovej úžitkovosti (Plemenárske služby Slovenskej republiky, š.p.), SB - somatické bunky (skóre)
SHA 05/2019	Genetické hodnotenie typu (Slovenská holsteinská asociácia)
	Plemenné hodnoty typu a súhrnných znakov (50 -100 bodový systém), lineárne znaky (1-9 bodový systém)
SHI	Slovenský Holsteinský Index (60 % SPI + 40 % TYP)

Meno	Ušné číslo	Narodenie	Línia - register
MERLIN	DE000352239216	29.03.2008	EMY-013

Krajina pôvodu	DE	Plemeno	H100
Distribútor	SLOVENSKÉ BIOLOGICKÉ SLUŽBY, a.s.	Oddiel PK	HA
		Paternita	18.07.2008
		DE	08/38805

Rodokmeň

Otec	OO	FUSTEAD EMORY BLITZ-ET US000017013604
EMERALD-ACR-SA T-BAXTER US000132973942 EMY-019	MO	EMERALD-ACR-SA T-MALLORY-ET US000130227821
Matka	OM	PICSTON SHOTTLE-ET GB000000598172
RR RIO-ET DE000350104899	MM	RITA-REIN NL000349794606

Mlieková úžitkovosť	SK 04/2019	Stáda	37	Dcéry	200	Rel.	96 %	SPI	930
Počet kontrol		PH		Mlieko		Tuk	%	Bielk	%
4179				391	9	-0,11	2	-0,21	SB
									poradie 1205.

Exteriér	SHA 05/2019	Stáda	20 / 11	Dcéry	54	80,9	Rel.	79 %	TYP	1,81
									poradie 22.	

Lineárne znaky	PH	-4	-3	-2	-1	0	+1	+2	+3	+4
Telesný rámec	2,02									
Mliečny charakter	0,57									
Šírka hrudníka	0,79									
Hĺbka tela	0,78									
Sklon zadku	1,25									
Postoj zadných konč.zboku	-1,44									
Uhol paznechtu	0,68									
Upnutie predných štvrtiek	0,77									
Postavenie predných ceckov	-0,56									
Dĺžka ceckov	1,52									
Zadná výška vemena	1,52									
Šírka vemena	1,01									
Závesný väz	1,42									
Hĺbka vemena	0,24									
Šírka zadku	1,16									
Postoj zadných konč.zozadu	0,25									
Postavenie zadných ceckov	1,03									
Chôdza	-0,63									
Telesná kondícia	0,10									

priemer dcér

86,5	Stavba	2,10
81,4	Mliečna pevnosť	1,23
81,0	Končatiny	0,40
77,9	Vemeno	1,23
	SHI	100,6
	poradie	118.

SK 04/2019 Genetické hodnotenie mliekovej úžitkovosti (Plemenárske služby Slovenskej republiky, š.p.), SB - somatické bunky (skóre)

SHA 05/2019 Genetické hodnotenie typu (Slovenská holsteinská asociácia)

Plemenné hodnoty typu a súhrnných znakov (50 -100 bodový systém), lineárne znaky (1-9 bodový systém)

SHI Slovenský Holsteinský Index (60 % SPI + 40 % TYP)

SLOVENSKÁ HOLSTEINSKÁ ASOCIÁCIA

PLEMENNÁ KNIHA - KARTA BÝKA



Nádražná 36, 900 28 Ivanka pri Dunaji
tel.: +421 - 2 - 4594 3715, 4594 3741
e-mail: holstein@holstein.sk www.holstein.sk

Meno	Ušné číslo	Narodenie	Línia - register
GLEN-D-HAVEN BANDO-ET	US000052482463	24.10.2004	BW-046
Krajina pôvodu	US	Plemeno	H100
Distribútor	INSEMAS s.r.o.	Oddiel PK	HA
		Paternita	23.08.2005
		CA	DC145670

Rodokmeň

Otec	OO	MAIZEFIELD BELLWOOD-ET US000002103297	MEW-004
MARA-THON BW MARSHALL-ET TV US000002290977	MO	MORGAN VALLEY ELTON MARA US000014840387	
Matka	OM	DIXIE-LEE AARON-ET US000002265005	LU-009
GLEN-D-HAVEN AARON BAMBI-ET US000050426692	MM	GLEN-D-HAVEN ELTON BILLY-ET US000017127415	

Mlieková úžitkovosť	SK 04/2019	Stáda	31	Dcéry	563	Rel.	98 %	SPI	2174
Počet kontrol		PH		Mlieko		Tuk	%	Bielk	%
11103				512	22	0,03	14	-0,05	
								SB	2,80
								poradie	105.
								poradie	301.

Exteriér	SHA 05/2019	Stáda	27 / 9	Dcéry	136	81,8	Rel.	89 %	TYP	1,80
									poradie	23.

Lineárne znaky	PH	-4	-3	-2	-1	0	+1	+2	+3	+4
Telesný rámec	1,32									
Mliečny charakter	0,79									
Šírka hrudníka	-0,90									
Hĺbka tela	-0,28									
Sklon zadku	1,34									
Postoj zadných konč.zboku	-2,26									
Uhol paznechtu	0,91									
Upnutie predných štvrtiek	2,30									
Postavenie predných ceckov	1,38									
Dĺžka ceckov	-0,91									
Zadná výška vemena	2,29									
Šírka vemena	0,05									
Závesný väz	0,79									
Hĺbka vemena	1,64									
Šírka zadku	-0,34									
Postoj zadných konč.zozadu	0,37									
Postavenie zadných ceckov	1,34									
Chôdza	1,86									
Telesná kondícia	-1,50									

priemer dcér

85,8	Stavba	1,01
------	---------------	-------------

81,7	Mliečna pevnosť	0,17
------	------------------------	-------------

83,5	Končatiny	1,98
------	------------------	-------------

79,2	Vemeno	1,79
------	---------------	-------------

	SHI	137,8
--	------------	--------------

poradie 45.

SK 04/2019 Genetické hodnotenie mliekovej úžitkovosti (Plemenárske služby Slovenskej republiky, š.p.), SB - somatické bunky (skóre)

SHA 05/2019 Genetické hodnotenie typu (Slovenská holsteinská asociácia)

Plemenné hodnoty typu a súhrmných znakov (50 -100 bodový systém), lineárne znaky (1-9 bodový systém)

SHI Slovenský Holsteinský Index (60 % SPI + 40 % TYP)

Meno	Ušné číslo	Narodenie	Línia - register
HUIJBEN JORCK-ET	NL000724673634	05.04.2011	JRD-004

Krajina pôvodu	NL	Plemeno	R100
Distribútor	SLOVENSKÉ BIOLOGICKÉ SLUŽBY, a.s.	Oddiel PK	HA
		Paternita	21.07.2011
		NL	11/4859

Rodokmeň

Otec	OO	JA-BOB JORDAN-RED-ET US000017378279
JOTAN RED -ET NL000393714184	MO	KAMPS-HOLLOW ALTITUDE-ET US000129136431
Matka	OM	DUDOC MR BURNS-ET CA000100745543
HUIJBEN PIETJE BURNS 1 NL000499470902	MM	HUIJBEN PIETJE 522 NL000386465314

Mlieková úžitkovosť	SK 04/2019	Stáda	33	Dcéry	408	Rel.	96 %	SPI	-995
Počet kontrol		PH		Mlieko		Tuk	%	Bielk	%
4196				-306	-5	0,12	-7	0,06	
								SB	2,70
								poradie	182.

Exteriér	SHA 05/2019	Stáda	5 / 2	Dcéry	49	81,9	Rel.	72 %	TYP	1,80
									poradie	24.

Lineárne znaky	PH	-4	-3	-2	-1	0	+1	+2	+3	+4
Telesný rámec	1,29									
Mliečny charakter	0,13									
Šírka hrudníka	0,47									
Hĺbka tela	0,68									
Sklon zadku	1,78									
Postoj zadných konč.zboku	-2,54									
Uhol paznechtu	0,41									
Upnutie predných štvrtiek	2,35									
Postavenie predných ceckov	1,11									
Dĺžka ceckov	-1,10									
Zadná výška vemena	1,26									
Šírka vemena	0,01									
Závesný väz	0,70									
Hĺbka vemena	2,98									
Šírka zadku	0,50									
Postoj zadných konč.zozadu	1,38									
Postavenie zadných ceckov	1,76									
Chôdza	-0,36									
Telesná kondícia	0,80									

priemer dcér	86,3	Stavba	1,55
	80,8	Mliečna pevnosť	0,46
	82,0	Končatiny	0,61
	80,0	Vemeno	1,59
		SHI	41,9
		poradie	297.

SK 04/2019 Genetické hodnotenie mliekovej úžitkovosti (Plemenárske služby Slovenskej republiky, š.p.), SB - somatické bunky (skóre)

SHA 05/2019 Genetické hodnotenie typu (Slovenská holsteinská asociácia)

Plemenné hodnoty typu a súhrnných znakov (50 -100 bodový systém), lineárne znaky (1-9 bodový systém)

SHI Slovenský Holsteinský Index (60 % SPI + 40 % TYP)

Meno	Ušné číslo	Narodenie	Línia - register
CALBRETT-I H H CHAMPION-ET	CA000006961162	06.08.1997	RUH-002
Krajina pôvodu	CA	Plemeno	H100
Distribútor	SLOVENSKÉ BIOLOGICKÉ SLUŽBY, a.s.	Oddiel PK	HA
		Paternita	

Rodokmeň

Otec	OO	MADAWASKA AEROSTAR CA000000383622	STB-011
STARTMORE RUDOLPH-ET CA000005470579 ARS-015	MO	STARTMORE RACHELLE-ET CA000004324253	
Matka	OM	TO-MAR HORTON-ET US000002007299	VAO-003
SKYS-THE-LIMIT CLAIRE-ET US000015386863	MM	COOKS-VALLEY L-MAN CURLY-ET US000014289247	

Mlieková úžitkovosť	SK 04/2019	Stáda	37	Dcéry	143	Rel.	95 %	SPI	2152
Počet kontrol		PH		Mlieko		Tuk	%	Bielk	%
2573				696	20	-0,12	10	-0,23	
								SB	2,70
								poradie	109.
									200.

Exteriér	SHA 05/2019	Stáda	13 / 6	Dcéry	65	79,5	Rel.	85 %	TYP	1,78
									poradie	25.

Lineárne znaky	PH	-4	-3	-2	-1	0	+1	+2	+3	+4
Telesný rámec	1,84									
Mliečny charakter	2,25									
Šírka hrudníka	-1,09									
Hĺbka tela	0,90									
Sklon zadku	1,07									
Postoj zadných konč.zboku	-0,41									
Uhol paznechtu	-1,18									
Upnutie predných štvrtiek	-0,05									
Postavenie predných ceckov	-0,40									
Dĺžka ceckov	0,10									
Zadná výška vemena	1,95									
Šírka vemena	2,05									
Závesný väz	-0,78									
Hĺbka vemena	0,20									
Šírka zadku	0,52									
Postoj zadných konč.zozadu	0,27									
Postavenie zadných ceckov	-0,53									
Chôdza	0,48									
Telesná kondícia	-1,57									

priemer dcér

81,6	Stavba	1,64
80,7	Mliečna pevnosť	2,64
77,6	Končatiny	-0,70
78,7	Vemeno	1,24
	SHI	136,2
	poradie	46.

SK 04/2019 Genetické hodnotenie mliekovej úžitkovosti (Plemenárske služby Slovenskej republiky, š.p.), SB - somatické bunky (skóre)

SHA 05/2019 Genetické hodnotenie typu (Slovenská holsteinská asociácia)

Plemenné hodnoty typu a súhrmných znakov (50 -100 bodový systém), lineárne znaky (1-9 bodový systém)

SHI Slovenský Holsteinský Index (60 % SPI + 40 % TYP)

Meno	Ušné číslo	Narodenie	Línia - register
MORNINGVIEW ARMSTRONG-ET	US000063927725	01.11.2006	BW-051

Krajina pôvodu	US	Plemeno	H100
Distribútor	SLOVENSKÉ BIOLOGICKÉ SLUŽBY, a.s.	Oddiel PK	HA
		Paternita	21.09.2007
		US	M07030936

Rodokmeň

Otec	OO	MARA-THON BW MARSHALL-ET TV US000002290977
JENNY-LOU MRSHL TOYSTORY-ET US000060372887 BW-053	MO	JENNY-LOU PATRON TOYANE US000017313307
Matka	OM	O-BEE MANFRED JUSTICE-ET US000122358313 MED-012
MORNINGVIEW OMAN ANNETTE-ET US000136212368	MM	MORNINGVIEW MTOTO APRIL US000130604679

Mlieková úžitkovosť	SK 04/2019	Stáda	33	Dcéry	1076	Rel.	99 %	SPI	969			
Počet kontrol		PH		Mlieko		Tuk		%	Bielk	%	poradie	290.
20533				79	26	0,42	2	-0,01	SB	2,45	poradie	64.

Exteriér	SHA 05/2019	Stáda	97 / 22	Dcéry	643	81,6	Rel.	97 %	TYP	1,76
									poradie	26.

Lineárne znaky	PH	-4	-3	-2	-1	0	+1	+2	+3	+4
Telesný rámec	1,17									
Mliečny charakter	-0,01									
Šírka hrudníka	0,91									
Hĺbka tela	1,25									
Sklon zadku	0,80									
Postoj zadných konč.zboku	-1,04									
Uhol paznechtu	0,52									
Upnutie predných štvrtiek	-0,38									
Postavenie predných ceckov	1,09									
Dĺžka ceckov	0,79									
Zadná výška vemena	0,55									
Šírka vemena	1,68									
Závesný väz	0,17									
Hĺbka vemena	0,22									
Šírka zadku	0,89									
Postoj zadných konč.zozadu	1,89									
Postavenie zadných ceckov	1,20									
Chôdza	0,79									
Telesná kondícia	0,01									

priemer dcér

85,7	Stavba	1,53
------	---------------	-------------

81,8	Mliečna pevnosť	0,93
------	------------------------	-------------

83,0	Končatiny	1,37
------	------------------	-------------

78,7	Vemeno	1,07
------	---------------	-------------

	SHI	99,6
--	------------	-------------

poradie 125.

SK 04/2019 Genetické hodnotenie mliekovej úžitkovosti (Plemenárske služby Slovenskej republiky, š.p.), SB - somatické bunky (skóre)

SHA 05/2019 Genetické hodnotenie typu (Slovenská holsteinská asociácia)

Plemenné hodnoty typu a súhrmných znakov (50 -100 bodový systém), lineárne znaky (1-9 bodový systém)

SHI Slovenský Holsteinský Index (60 % SPI + 40 % TYP)

Meno	Ušné číslo	Narodenie	Línia - register
DOBRONIN JALLIE-ET	CZ000507265061	13.10.2005	BW-032
Krajina pôvodu	CZ	Plemeno	H100
Distribútor	INSEMAS s.r.o.	Oddiel PK	HA
		Paternita	08.11.2006
		CZ	0600654

Rodokmeň

Otec	OO	MAIZEFIELD BELLWOOD-ET	
MARA-THON BW MARSHALL-ET TV		US000002103297	MEW-004
US000002290977	MO	MORGAN VALLEY ELTON MARA	
		US000014840387	
Matka	OM	STOUDER MORTY-ET	
NOR-BERT MORTY CALLIE-ET		US000017349617	FOM-004
US000133754328	MM	NORDIC-HAVEN MTO CALICO-ET	
		US000126142622	

Mlieková úžitkovosť	SK 04/2019	Stáda	15	Dcéry	85	Rel.	92 %	SPI	305	
Počet kontrol		PH		Mlieko		Tuk	%	Bielk	%	
1622				468	-11	-0,50	-1	-0,31	SB	3,04
									poradie	408.
									poradie	599.

Exteriér	SHA 05/2019	Stáda	12 / 7	Dcéry	25	80,8	Rel.	64 %	TYP	1,75
									poradie	27.

Lineárne znaky	PH	-4	-3	-2	-1	0	+1	+2	+3	+4
Telesný rámec	1,03									
Mliečny charakter	0,75									
Šírka hrudníka	0,23									
Hĺbka tela	0,82									
Sklon zadku	-0,15									
Postoj zadných konč.zboku	-0,95									
Uhol paznechtu	1,58									
Upnutie predných štvrtiek	0,60									
Postavenie predných ceckov	2,75									
Dĺžka ceckov	0,24									
Zadná výška vemena	1,10									
Šírka vemena	1,69									
Závesný väz	0,12									
Hĺbka vemena	-0,05									
Šírka zadku	0,79									
Postoj zadných konč.zozadu	0,10									
Postavenie zadných ceckov	2,28									
Chôdza	1,04									
Telesná kondícia	-1,09									

priemer dcér

84,3 **Stavba** 1,16

80,7 **Mliečna pevnosť** 1,32

82,7 **Končatiny** 1,51

78,3 **Vemeno** 1,13

SHI 79,2

poradie 175.

SK 04/2019 Genetické hodnotenie mliekovej úžitkovosti (Plemenárske služby Slovenskej republiky, š.p.), SB - somatické bunky (skóre)

SHA 05/2019 Genetické hodnotenie typu (Slovenská holsteinská asociácia)

Plemenné hodnoty typu a súhrmných znakov (50 -100 bodový systém), lineárne znaky (1-9 bodový systém)

SHI Slovenský Holsteinský Index (60 % SPI + 40 % TYP)

SLOVENSKÁ HOLSTEINSKÁ ASOCIÁCIA

PLEMENNÁ KNIHA - KARTA BÝKA



Nádražná 36, 900 28 Ivanka pri Dunaji
tel.: +421 - 2 - 4594 3715, 4594 3741
e-mail: holstein@holstein.sk www.holstein.sk

Meno	Ušné číslo	Narodenie	Línia - register
AGROCONTRACT DYNAMITE ERIK	SK000801096777	30.12.2009	LAB-006
Krajina pôvodu	SK	Plemeno	H100
Distribútor	SLOVENSKÉ BIOLOGICKÉ SLUŽBY, a.s.	Oddiel PK	HA
		Paternita	09.06.2010
		SK	0464/11

Rodokmeň

Otec	OO	WELCOME GARTER-ET US000017131025	LAB-002
OH-RYAN GARTER DYNAMITE-ET US000133381795 LAB-004	MO	KINBUR STORMY DELLA-ET US000122162633	
Matka	OM	SILDAHL BW DUTCH BOY-ET US000017058140	BW-016
SK000800166521	MM	SK000511454609	

Mlieková úžitkovosť	SK 04/2019	Stáda	59	Dcéry	800	Rel.	98 %	SPI	-460
Počet kontrol		PH		Mlieko		Tuk	%	Bielk	%
15195				385	-21	-0,63	-7	-0,38	
								SB	3,15
								poradie	785.

Exteriér	SHA 05/2019	Stáda	113 / 21	Dcéry	429	82,2	Rel.	96 %	TYP	1,74
									poradie	28.

Lineárne znaky	PH	-4	-3	-2	-1	0	+1	+2	+3	+4
Telesný rámec	0,63									
Mliečny charakter	0,47									
Šírka hrudníka	0,21									
Hĺbka tela	0,41									
Sklon zadku	0,60									
Postoj zadných konč.zboku	-1,97									
Uhol paznechtu	1,47									
Upnutie predných štvrtiek	0,45									
Postavenie predných ceckov	-0,41									
Dĺžka ceckov	2,40									
Zadná výška vemena	1,52									
Šírka vemena	1,33									
Závesný väz	1,57									
Hĺbka vemena	0,47									
Šírka zadku	1,02									
Postoj zadných konč.zozadu	0,71									
Postavenie zadných ceckov	0,15									
Chôdza	1,45									
Telesná kondícia	0,71									

priemer dcér

85,2	Stavba	0,78
81,6	Mliečna pevnosť	0,54
84,2	Končatiny	2,15
80,0	Vemeno	1,52
	SHI	55,8
	poradie	246.

SK 04/2019 Genetické hodnotenie mliekovej úžitkovosti (Plemenárske služby Slovenskej republiky, š.p.), SB - somatické bunky (skóre)

SHA 05/2019 Genetické hodnotenie typu (Slovenská holsteinská asociácia)

Plemenné hodnoty typu a súhrmných znakov (50 -100 bodový systém), lineárne znaky (1-9 bodový systém)

SHI Slovenský Holsteinský Index (60 % SPI + 40 % TYP)

Meno	Ušné číslo	Narodenie	Línia - register
SILDAHL JETT AIR-ET	US000138974820	28.12.2007	EMY-020
Krajina pôvodu	US	Plemeno	H100
Distribútor	INSEMAS s.r.o.	Oddiel PK	HA
		Paternita	17.09.2008
		CA	DC215787

Rodokmeň

Otec	OO	FUSTEAD EMORY BLITZ-ET US000017013604
EMERALD-ACR-SA T-BAXTER US000132973942 EMY-019	MO	EMERALD-ACR-SA T-MALLORY-ET US000130227821
Matka	OM	MARA-THON BW MARSHALL-ET TV US000002290977
SILDAHL AIR MARSHALL US000135514896	MM	SILDAHL MANFRED AIR ATTACK US000127745181

Mlieková úžitkovosť	SK 04/2019	Stáda	26	Dcéry	549	Rel.	97 %	SPI	1111
Počet kontrol		PH		Mlieko		Tuk	%	Bielk	%
7355				425		17	-0,01	1	-0,25
								SB	2,40
								poradie	257.
									48.

Exteriér	SHA 05/2019	Stáda	38 / 11	Dcéry	246	82,1	Rel.	93 %	TYP	1,74
									poradie	29.

Lineárne znaky	PH	-4	-3	-2	-1	0	+1	+2	+3	+4
Telesný rámec	0,43									
Mliečny charakter	0,76									
Šírka hrudníka	-0,05									
Hĺbka tela	0,23									
Sklon zadku	0,47									
Postoj zadných konč.zboku	-0,27									
Uhol paznechtu	0,71									
Upnutie predných štvrtiek	1,03									
Postavenie predných ceckov	0,24									
Dĺžka ceckov	1,37									
Zadná výška vemena	2,01									
Šírka vemena	1,42									
Závesný väz	1,04									
Hĺbka vemena	0,95									
Šírka zadku	0,34									
Postoj zadných konč.zozadu	2,49									
Postavenie zadných ceckov	1,41									
Chôdza	1,72									
Telesná kondícia	-0,75									

priemer dcér

85,1 **Stavba** **0,45**

82,1 **Mliečna pevnosť** **0,71**

83,4 **Končatiny** **2,13**

80,0 **Vemeno** **1,68**

SHI **103,4**

poradie 111.

SK 04/2019 Genetické hodnotenie mliekovej úžitkovosti (Plemenárske služby Slovenskej republiky, š.p.), SB - somatické bunky (skóre)

SHA 05/2019 Genetické hodnotenie typu (Slovenská holsteinská asociácia)

Plemenné hodnoty typu a súhrnných znakov (50 -100 bodový systém), lineárne znaky (1-9 bodový systém)

SHI Slovenský Holsteinský Index (60 % SPI + 40 % TYP)

Meno	Ušné číslo	Narodenie	Línia - register
ERASMUS	DE000578615629	13.03.1999	END-001

Krajina pôvodu	DE	Plemeno	R100
Distribútor	SLOVENSKÉ BIOLOGICKÉ SLUŽBY, a.s.	Oddiel PK	HA
		Paternita	14.12.1999
		NLD	0578615629

Rodokmeň

Otec	OO	MARCREST ENCORE US000002048702
SCIENTIFIC ENDICOT US000017125134	MO	SCIENTIFIC CHRISTMS STAR-ET US000014701209
Matka	OM	RONNYBROOK PRELUDE-ET CA000000392457
GLORIA DE000576636081	MM	GEORGINA DE000506054703

Mlieková úžitkovosť	SK 04/2019	Stáda	42	Dcéry	92	Rel.	93 %	SPI	-1002
Počet kontrol		PH		Mlieko		Tuk	%	Bielk	%
1870				-254	-1	0,15	-1	-0,04	
								SB	3,37
								poradie	1037.

Exteriér	SHA 05/2019	Stáda	7 / 4	Dcéry	16	78,6	Rel.	54 %	TYP	1,74
									poradie	30.

Lineárne znaky	PH	-4	-3	-2	-1	0	+1	+2	+3	+4
Telesný rámec	0,56									
Mliečny charakter	1,22									
Šírka hrudníka	0,32									
Hĺbka tela	0,77									
Sklon zadku	-1,16									
Postoj zadných konč.zboku	-1,39									
Uhol paznechtu	1,16									
Upnutie predných štvrtiek	0,13									
Postavenie predných ceckov	1,34									
Dĺžka ceckov	-0,71									
Zadná výška vemena	0,51									
Šírka vemena	0,78									
Závesný väz	1,48									
Hĺbka vemena	-0,02									
Šírka zadku	1,04									
Postoj zadných konč.zozadu	0,43									
Postavenie zadných ceckov	1,56									
Chôdza	1,22									
Telesná kondícia	0,13									

priemer dcér

79,3	Stavba	0,80
------	---------------	-------------

78,9	Mliečna pevnosť	1,68
------	------------------------	-------------

79,8	Končatiny	1,23
------	------------------	-------------

77,3	Vemeno	1,03
------	---------------	-------------

	SHI	39,2
--	------------	-------------

poradie 311.

SK 04/2019 Genetické hodnotenie mliekovej úžitkovosti (Plemenárske služby Slovenskej republiky, š.p.), SB - somatické bunky (skóre)

SHA 05/2019 Genetické hodnotenie typu (Slovenská holsteinská asociácia)

Plemenné hodnoty typu a súhrmných znakov (50 -100 bodový systém), lineárne znaky (1-9 bodový systém)

SHI Slovenský Holsteinský Index (60 % SPI + 40 % TYP)

Meno	Ušné číslo	Narodenie	Línia - register
MISTER LANARK-ET	US000133618576	13.11.2002	MSN-005

Krajina pôvodu	US	Plemeno	H100
Distribútor	INSEMAS s.r.o.	Oddiel PK	HA
		Paternita	31.10.2003
		CA	DC106755

Rodokmeň

Otec	OO	SHOREMAR MASON-ET CA000005279989	LID-001
COMESTAR LHEROS-ET CA000006663935 MSN-006	MO	COMESTAR LAURA BLACK-ET CA000005319783	
Matka	OM	OLIVEHOLME AEROLINE-ET CA000005429693	ARS-022
CARLOW AEROLINE LASSIE CA000010607099	MM	CARLOW LEADER 174 CA000006876423	

Mlieková úžitkovosť	SK 04/2019	Stáda	11	Dcéry	138	Rel.	94 %	SPI	-663
Počet kontrol		PH		Mlieko		Bielk		poradie	625.
2555				-252	-4	0,10	-3	0,10	SB
								poradie	556.

Exteriér	SHA 05/2019	Stáda	15 / 5	Dcéry	71	80,0	Rel.	82 %	TYP	1,74
									poradie	31.

Lineárne znaky	PH	-4	-3	-2	-1	0	+1	+2	+3	+4
Telesný rámec	1,86									
Mliečny charakter	0,76									
Šírka hrudníka	-0,34									
Hĺbka tela	0,42									
Sklon zadku	1,87									
Postoj zadných konč.zboku	-0,20									
Uhol paznechtu	1,03									
Upnutie predných štvrtiek	-0,11									
Postavenie predných ceckov	0,35									
Dĺžka ceckov	0,25									
Zadná výška vemena	2,00									
Šírka vemena	1,76									
Závesný väz	0,38									
Hĺbka vemena	-0,30									
Šírka zadku	1,34									
Postoj zadných konč.zozadu	-0,26									
Postavenie zadných ceckov	1,28									
Chôdza	0,42									
Telesná kondícia	-0,09									

priemer dcér

84,7	Stavba	1,62
79,7	Mliečna pevnosť	0,98
80,2	Končatiny	0,64
77,8	Vemeno	1,30
	SHI	49,4
	poradie	273.

SK 04/2019 Genetické hodnotenie mliekovej úžitkovosti (Plemenárske služby Slovenskej republiky, š.p.), SB - somatické bunky (skóre)

SHA 05/2019 Genetické hodnotenie typu (Slovenská holsteinská asociácia)

Plemenné hodnoty typu a súhrmných znakov (50 -100 bodový systém), lineárne znaky (1-9 bodový systém)

SHI Slovenský Holsteinský Index (60 % SPI + 40 % TYP)

SLOVENSKÁ HOLSTEINSKÁ ASOCIÁCIA

PLEMENNÁ KNIHA - KARTA BÝKA



Nádražná 36, 900 28 Ivanka pri Dunaji
tel.: +421 - 2 - 4594 3715, 4594 3741
e-mail: holstein@holstein.sk www.holstein.sk

Meno	Ušné číslo	Narodenie	Línia - register
EMOTION	FR007233531829	04.05.2009	FOM-029
Krajina pôvodu	FR	Plemeno	H100
Distribútor	SLOVENSKÉ BIOLOGICKÉ SLUŽBY, a.s.	Oddiel PK	HA
		Paternita	10.05.2010
		FR	F/S 540586

Rodokmeň

Otec	OO	STOUDER MORTY-ET US000017349617	FOM-004
ANDACRES MORTY ONWARD US000134361093	MO	ANDACRES OUTSIDE OPHRAH US000129384254	
Matka	OM	ROTHENEUF FR005360661767	
CATALANE FR005344215675	MM	FR005344215386	

Mlieková úžitkovosť	SK 04/2019	Stáda	18	Dcéry	85	Rel.	90 %	SPI	2200
Počet kontrol	1504	PH	Mlieko	Tuk	%	Bielk	%	poradie	102.
			727	8	-0,34	15	-0,15	SB	2,96
								poradie	504.

Exteriér	SHA 05/2019	Stáda	15 / 9	Dcéry	50	80,9	Rel.	74 %	TYP	1,73
								poradie	32.	

Lineárne znaky	PH	-4	-3	-2	-1	0	+1	+2	+3	+4
Telesný rámec	0,31									
Mliečny charakter	-0,38									
Šírka hrudníka	1,69									
Hĺbka tela	-0,09									
Sklon zadku	0,61									
Postoj zadných konč.zboku	-0,92									
Uhol paznechtu	2,01									
Upnutie predných štvrtiek	0,02									
Postavenie predných ceckov	0,02									
Dĺžka ceckov	0,55									
Zadná výška vemena	0,01									
Šírka vemena	1,80									
Závesný väz	0,58									
Hĺbka vemena	-1,10									
Šírka zadku	1,52									
Postoj zadných konč.zozadu	0,88									
Postavenie zadných ceckov	-0,24									
Chôdza	0,75									
Telesná kondícia	0,99									

priemer dcér

85,0	Stavba	0,80
81,2	Mliečna pevnosť	0,46
83,1	Končatiny	2,10
77,5	Vemeno	1,10
	SHI	135,9
	poradie	47.

SK 04/2019 Genetické hodnotenie mliekovej úžitkovosti (Plemenárske služby Slovenskej republiky, š.p.), SB - somatické bunky (skóre)

SHA 05/2019 Genetické hodnotenie typu (Slovenská holsteinská asociácia)

Plemenné hodnoty typu a súhrmných znakov (50 -100 bodový systém), lineárne znaky (1-9 bodový systém)

SHI Slovenský Holsteinský Index (60 % SPI + 40 % TYP)

Meno	Ušné číslo	Narodenie	Línia - register
FERDINAND-ET	DE000342474093	08.04.1998	FOM-002

Krajina pôvodu	DE	Plemeno	H100
Distribútor	INSEMAS s.r.o.	Oddiel PK	HA
		Paternita	06.07.1998
		DEU	98/8323

Rodokmeň

Otec	OO	ROTHROCK TRADITION LEADMAN
SHEN-VAL NV LM FORMATION-ET		US000001983348
US000002163822	MO	SHEN-VAL MARK FAY
LAD-009		US000013008118
Matka	OM	TO-MAR BLACKSTAR-ET
GLORA		US000001929410
DE000021140862	MM	GLORIA
		DE001020728770

Mlieková úžitkovosť	SK 04/2019	Stáda	106	Dcéry	1136	Rel.	99 %	SPI	-1430
Počet kontrol		PH		Mlieko		Tuk	%	Bielk	%
21698				-140	-11	-0,11	-15	-0,23	
								SB	2,62
								poradie	143.

Exteriér	SHA 05/2019	Stáda	21 / 12	Dcéry	163	78,7	Rel.	91 %	TYP	1,72
									poradie	33.

Lineárne znaky	PH	-4	-3	-2	-1	0	+1	+2	+3	+4
Telesný rámec	-0,04									
Mliečny charakter	1,32									
Šírka hrudníka	-0,01									
Hĺbka tela	1,48									
Sklon zadku	-0,94									
Postoj zadných konč.zboku	0,72									
Uhol paznechtu	-0,20									
Upnutie predných štvrtiek	1,60									
Postavenie predných ceckov	2,81									
Dĺžka ceckov	-0,86									
Zadná výška vemena	1,73									
Šírka vemena	0,73									
Závesný väz	0,93									
Hĺbka vemena	0,93									
Šírka zadku	-0,77									
Postoj zadných konč.zozadu	-0,20									
Postavenie zadných ceckov	2,94									
Chôdza	-1,25									
Telesná kondícia	-1,09									

priemer dcér	81,1	Stavba	0,01
	79,1	Mliečna pevnosť	2,01
	77,2	Končatiny	-0,81
	78,0	Vemeno	2,74
		SHI	25,7
		poradie	357.

SK 04/2019 Genetické hodnotenie mliekovej úžitkovosti (Plemenárske služby Slovenskej republiky, š.p.), SB - somatické bunky (skóre)

SHA 05/2019 Genetické hodnotenie typu (Slovenská holsteinská asociácia)

Plemenné hodnoty typu a súhrmných znakov (50 -100 bodový systém), lineárne znaky (1-9 bodový systém)

SHI Slovenský Holsteinský Index (60 % SPI + 40 % TYP)

Meno	Ušné číslo	Narodenie	Línia - register
SANDY-VALLEY ANDERSON-ET	US000066019452	15.12.2008	EMY-017

Krajina pôvodu	US	Plemeno	H100
Distribútor	INSEMAS s.r.o.	Oddiel PK	HA
		Paternita	13.08.2009
		CA	DC238758

Rodokmeň

Otec	OO	FUSTEAD EMORY BLITZ-ET US000017013604
VELVET-VIEW-KJ SOCRATES-ET US000133126053	MO	SHER-EST PRELUDE SWEET-ET US000015421158
Matka	OM	PICSTON SHOTTLE-ET GB000000598172
SANDY-VALLEY SHOT ALOSHI-ET US000062188880	MM	SANDY-VALLEY CHAMP ALICE-ET US000134408396

Mlieková úžitkovosť	SK 04/2019	Stáda	30	Dcéry	285	Rel.	97 %	SPI	-394
Počet kontrol		PH		Mlieko		Tuk	%	Bielk	%
5592				-56	5	0,11	-7	-0,12	
								SB	2,18
								poradie	16.

Exteriér	SHA 05/2019	Stáda	13 / 3	Dcéry	57	80,6	Rel.	78 %	TYP	1,71
									poradie	34.

Lineárne znaky	PH	-4	-3	-2	-1	0	+1	+2	+3	+4
Telesný rámec	1,04									
Mliečny charakter	1,29									
Šírka hrudníka	-0,36									
Hĺbka tela	-0,15									
Sklon zadku	0,51									
Postoj zadných konč.zboku	-0,45									
Uhol paznechtu	0,67									
Upnutie predných štvrtiek	2,98									
Postavenie predných ceckov	0,18									
Dĺžka ceckov	-0,26									
Zadná výška vemena	1,35									
Šírka vemena	0,37									
Závesný väz	0,36									
Hĺbka vemena	2,09									
Šírka zadku	-1,16									
Postoj zadných konč.zozadu	-0,05									
Postavenie zadných ceckov	0,83									
Chôdza	0,83									
Telesná kondícia	-0,65									

priemer dcér

84,6	Stavba	0,86
------	---------------	-------------

81,4	Mliečna pevnosť	1,12
------	------------------------	-------------

81,4	Končatiny	0,94
------	------------------	-------------

77,6	Vemeno	1,34
------	---------------	-------------

	SHI	56,6
--	------------	-------------

poradie 244.

SK 04/2019 Genetické hodnotenie mliekovej úžitkovosti (Plemenárske služby Slovenskej republiky, š.p.), SB - somatické bunky (skóre)

SHA 05/2019 Genetické hodnotenie typu (Slovenská holsteinská asociácia)

Plemenné hodnoty typu a súhrmných znakov (50 -100 bodový systém), lineárne znaky (1-9 bodový systém)

SHI Slovenský Holsteinský Index (60 % SPI + 40 % TYP)

Meno	Ušné číslo	Narodenie	Línia - register
TIMLYNN ADAM-ET	US000017365628	23.04.1997	RUH-009

Krajina pôvodu	US	Plemeno	H100
Distribútor	SLOVENSKÉ BIOLOGICKÉ SLUŽBY, a.s.	Oddiel PK	HA
		Paternita	30.10.1997
		USA	IG237263A

Rodokmeň

Otec	OO	MADAWASKA AEROSTAR CA000000383622	STB-011
STARTMORE RUDOLPH-ET CA000005470579 ARS-015	MO	STARTMORE RACHELLE-ET CA000004324253	
Matka	OM	STARDELL VALIANT WINKEN-ET US000001881163	
TIMLYNN WINKEN APRIL-ET US000015395352	MM	MISS MELJENTA B-STAR ARPIL US000014132502	

Mlieková úžitkovosť	SK 04/2019	Stáda	55	Dcéry	684	Rel.	98 %	SPI	1250
Počet kontrol		PH		Mlieko		Tuk	%	Bielk	%
14093				467	-9	-0,48	13	-0,03	
								SB	3,13
								poradie	728.

Exteriér	SHA 05/2019	Stáda	53 / 19	Dcéry	355	79,7	Rel.	96 %	TYP	1,70
									poradie	35.

Lineárne znaky	PH	-4	-3	-2	-1	0	+1	+2	+3	+4
Telesný rámec	1,80									
Mliečny charakter	1,67									
Šírka hrudníka	-1,19									
Hĺbka tela	-1,22									
Sklon zadku	0,36									
Postoj zadných konč.zboku	-1,73									
Uhol paznechtu	0,46									
Upnutie predných štvrtiek	1,18									
Postavenie predných ceckov	1,11									
Dĺžka ceckov	-2,20									
Zadná výška vemena	0,83									
Šírka vemena	0,25									
Závesný väz	1,20									
Hĺbka vemena	1,10									
Šírka zadku	-1,01									
Postoj zadných konč.zozadu	0,95									
Postavenie zadných ceckov	2,10									
Chôdza	1,11									
Telesná kondícia	-1,21									

priemer dcér	82,9	Stavba	1,16
	79,6	Mliečna pevnosť	1,20
	79,3	Končatiny	1,14
	78,3	Vemeno	1,34
		SHI	106,0
		poradie	105.

SK 04/2019 Genetické hodnotenie mliekovej úžitkovosti (Plemenárske služby Slovenskej republiky, š.p.), SB - somatické bunky (skóre)

SHA 05/2019 Genetické hodnotenie typu (Slovenská holsteinská asociácia)

Plemenné hodnoty typu a súhrnných znakov (50 -100 bodový systém), lineárne znaky (1-9 bodový systém)

SHI Slovenský Holsteinský Index (60 % SPI + 40 % TYP)

Meno	Ušné číslo	Narodenie	Línia - register
WILLEM S HOEVE WH RIMAN-ET	NL000920911538	30.10.2013	BKM-002

Krajina pôvodu	NL	Plemeno	H100
Distribútor	SLOVENSKÉ BIOLOGICKÉ SLUŽBY, a.s.	Oddiel PK	HA
		Paternita	30.04.2014
		DE	14/8067

Rodokmeň

Otec	OO	DE-SU 521 BOOKEM-ET US000066636657	BS-064
VAL-BISSON DOORMAN-ET CA000107281711	MO	VAL-BISSON SHOTTLE IMELDA-ET CA000106173432	
Matka	OM	FLEVO GENETICS SNOWMAN-ET NL000388965513	
WILLEM S HOEVE RITA 3248-ET NL000881332481	MM	WILLEM S HOEVE RITA 0497-ET NL000694704974	

Mlieková úžitkovosť	SK 04/2019	Stáda	36	Dcéry	311	Rel.	95 %	SPI	4260
Počet kontrol		PH		Mlieko		Tuk	%	Bielk	%
1799				1011		40	0,01	27	-0,08
								SB	2,05
								poradie	14.
									1.

Exteriér	SHA 05/2019	Stáda	25 / 10	Dcéry	111	82,8	Rel.	85 %	TYP	1,70
									poradie	36.

Lineárne znaky	PH	-4	-3	-2	-1	0	+1	+2	+3	+4
Telesný rámec	0,68									
Mliečny charakter	0,05									
Šírka hrudníka	1,04									
Hĺbka tela	0,99									
Sklon zadku	-0,43									
Postoj zadných konč.zboku	-0,24									
Uhol paznechtu	1,42									
Upnutie predných štvrtiek	1,48									
Postavenie predných ceckov	0,68									
Dĺžka ceckov	-0,02									
Zadná výška vemena	1,11									
Šírka vemena	0,75									
Závesný väz	0,79									
Hĺbka vemena	0,85									
Šírka zadku	0,90									
Postoj zadných konč.zozadu	1,00									
Postavenie zadných ceckov	1,07									
Chôdza	0,90									
Telesná kondícia	0,32									

priemer dcér	87,1	Stavba	0,87
	82,4	Mliečna pevnosť	0,86
	84,6	Končatiny	1,54
	80,0	Vemeno	1,27
		SHI	197,0
		poradie	11.

SK 04/2019	Genetické hodnotenie mliekovej úžitkovosti (Plemenárske služby Slovenskej republiky, š.p.), SB - somatické bunky (skóre)
SHA 05/2019	Genetické hodnotenie typu (Slovenská holsteinská asociácia)
	Plemenné hodnoty typu a súhrnných znakov (50 -100 bodový systém), lineárne znaky (1-9 bodový systém)
SHI	Slovenský Holsteinský Index (60 % SPI + 40 % TYP)

SLOVENSKÁ HOLSTEINSKÁ ASOCIÁCIA

PLEMENNÁ KNIHA - KARTA BÝKA



Nádražná 36, 900 28 Ivanka pri Dunaji
tel.: +421 - 2 - 4594 3715, 4594 3741
e-mail: holstein@holstein.sk www.holstein.sk

Meno	Ušné číslo	Narodenie	Línia - register
OMANOMAN-ET	DE000353589527	20.01.2010	MED-026
Krajina pôvodu	DE	Plemeno	H100
Distribútor	INSEMAS s.r.o.	Oddiel PK	HA
		Paternita	07.10.2010
		DE	10/45087

Rodokmeň

Otec	OO	O-BEE MANFRED JUSTICE-ET US000122358313	MED-012
LONG-LANGS OMAN OMAN-ET US000135746776	MO	WINNING-WAY MARCI-ET US000130677626	
Matka	OM	PICSTON SHOTTLE-ET GB000000598172	PEL-033
RR ELISA DE000351144044	MM	BROEKS MBM ELSA-ET CZ000007434921	

Mlieková úžitkovosť	SK 04/2019	Stáda	24	Dcéry	359	Rel.	96 %	SPI	3897
Počet kontrol		PH		Mlieko		Tuk	%	Bielk	%
4202				688	49	0,37	25	0,06	
								SB	2,90
								poradie	20.
								poradie	516.

Exteriér	SHA 05/2019	Stáda	12 / 7	Dcéry	68	81,8	Rel.	80 %	TYP	1,67
									poradie	37.

Lineárne znaky	PH	-4	-3	-2	-1	0	+1	+2	+3	+4
Telesný rámec	1,30									
Mliečny charakter	0,92									
Šírka hrudníka	-0,82									
Hĺbka tela	-1,29									
Sklon zadku	0,40									
Postoj zadných konč.zboku	-1,11									
Uhol paznechtu	2,27									
Upnutie predných štvrtiek	1,07									
Postavenie predných ceckov	1,44									
Dĺžka ceckov	-0,09									
Zadná výška vemena	1,24									
Šírka vemena	0,37									
Závesný väz	2,47									
Hĺbka vemena	0,84									
Šírka zadku	0,61									
Postoj zadných konč.zozadu	-1,07									
Postavenie zadných ceckov	2,02									
Chôdza	1,44									
Telesná kondícia	0,13									

priemer dcér	85,5	Stavba	0,86
		Mliečna pevnosť	-0,59
	81,3	Končatiny	2,37
	79,3	Vemeno	1,56
		SHI	184,8
		poradie	17.

SK 04/2019 Genetické hodnotenie mliekovej úžitkovosti (Plemenárske služby Slovenskej republiky, š.p.), SB - somatické bunky (skóre)

SHA 05/2019 Genetické hodnotenie typu (Slovenská holsteinská asociácia)

Plemenné hodnoty typu a súhrmných znakov (50 -100 bodový systém), lineárne znaky (1-9 bodový systém)

SHI Slovenský Holsteinský Index (60 % SPI + 40 % TYP)

SLOVENSKÁ HOLSTEINSKÁ ASOCIÁCIA

PLEMENNÁ KNIHA - KARTA BÝKA



Nádražná 36, 900 28 Ivanka pri Dunaji
tel.: +421 - 2 - 4594 3715, 4594 3741
e-mail: holstein@holstein.sk www.holstein.sk

Meno	Ušné číslo	Narodenie	Línia - register
LA PRESENTATION PICOLO RED-ET	CA000102327659	17.06.2004	SOM-026

Krajina pôvodu	CA	Plemeno	R100
Distribútor	INSEMAS s.r.o.	Oddiel PK	HA
		Paternita	05.10.2004
		CA	DC126770

Rodokmeň

Otec	OO	MAUGHLIN STORM-ET CA000005457798
PURSUIT SEPTEMBER STORM-ET CA000006820564 SOM-024	MO	GLEN DRUMMOND SHIMMER-ET CA000006185591
Matka	OM	LENTINI-ET DE001012337003
LA PRESENTATION PICCOLIE CA000007306972	MM	LA PRESENTATION RAMADA-ET CA000009098172

Mlieková úžitkovosť	SK 04/2019	Stáda	17	Dcéry	287	Rel.	97 %	SPI	-149
Počet kontrol		PH		Mlieko		Tuk	%	Bielk	%
5487				31	-3	-0,08	-2	-0,07	SB
									poradie 499.
									SB
									poradie 43.

Exteriér	SHA 05/2019	Stáda	13 / 3	Dcéry	73	81,2	Rel.	81 %	TYP	1,66
									poradie 38.	

Lineárne znaky	PH	-4	-3	-2	-1	0	+1	+2	+3	+4
Telesný rámec	2,12									
Mliečny charakter	1,08									
Šírka hrudníka	-0,17									
Hĺbka tela	0,67									
Sklon zadku	-0,15									
Postoj zadných konč.zboku	-1,33									
Uhol paznechtu	2,02									
Upnutie predných štvrtiek	0,43									
Postavenie predných ceckov	-0,26									
Dĺžka ceckov	-0,56									
Zadná výška vemena	0,33									
Šírka vemena	0,01									
Závesný väz	0,00									
Hĺbka vemena	0,54									
Šírka zadku	-0,34									
Postoj zadných konč.zozadu	1,49									
Postavenie zadných ceckov	0,33									
Chôdza	-1,04									
Telesná kondícia	-1,40									

priemer dcér

86,6	Stavba	2,04
82,0	Mliečna pevnosť	1,32
83,7	Končatiny	1,49
77,1	Vemeno	0,37
	SHI	61,9
	poradie	222.

SK 04/2019 Genetické hodnotenie mliekovej úžitkovosti (Plemenárske služby Slovenskej republiky, š.p.), SB - somatické bunky (skóre)

SHA 05/2019 Genetické hodnotenie typu (Slovenská holsteinská asociácia)

Plemenné hodnoty typu a súhrmných znakov (50 -100 bodový systém), lineárne znaky (1-9 bodový systém)

SHI Slovenský Holsteinský Index (60 % SPI + 40 % TYP)

Meno	Ušné číslo	Narodenie	Línia - register
EMERALD-ACR-SA T-BAXTER	US000132973942	07.04.2002	EMY-019

Krajina pôvodu	US	Plemeno	H100
Distribútor	INSEMAS s.r.o.	Oddiel PK	HA
		Paternita	02.10.2006
		US	MO6020060

Rodokmeň

Otec	OO	MJR BLACKSTAR EMORY-ET US000002114601
FUSTEAD EMORY BLITZ-ET US000017013604	MO	FUSTEAD TESK BEV US000014947858
Matka	OM	CAROL PRELUDE MTOTO-ET IT006001001962
EMERALD-ACR-SA T-MALLORY-ET US000130227821	MM	EMERALD-ACR-SA TOOT-ET US000017077105

Mlieková úžitkovosť	SK 04/2019	Stáda	19	Dcéry	510	Rel.	98 %	SPI	2983
Počet kontrol	PH	Mlieko	Tuk	%	Bielk	%	poradie		49.
8849		909	32	-0,06	13	-0,28	SB	3,24	poradie 891.

Exteriér	SHA 05/2019	Stáda	8 / 5	Dcéry	36	81,6	Rel.	81 %	TYP	1,66
									poradie	39.

Lineárne znaky	PH	-4	-3	-2	-1	0	+1	+2	+3	+4
Telesný rámec	1,14									
Mliečny charakter	0,57									
Šírka hrudníka	0,31									
Hĺbka tela	1,02									
Sklon zadku	0,22									
Postoj zadných konč.zboku	-1,12									
Uhol paznechtu	1,07									
Upnutie predných štvrtiek	-0,13									
Postavenie predných ceckov	-0,21									
Dĺžka ceckov	1,60									
Zadná výška vemena	0,70									
Šírka vemena	1,66									
Závesný väz	2,31									
Hĺbka vemena	-0,79									
Šírka zadku	-0,23									
Postoj zadných konč.zozadu	1,60									
Postavenie zadných ceckov	1,78									
Chôdza	0,16									
Telesná kondícia	-0,88									

priemer dcér

84,4	Stavba	1,01
82,0	Mliečna pevnosť	1,46
83,5	Končatiny	1,22
79,0	Vemeno	1,07
	SHI	156,5
	poradie	29.

SK 04/2019 Genetické hodnotenie mliekovej úžitkovosti (Plemenárske služby Slovenskej republiky, š.p.), SB - somatické bunky (skóre)

SHA 05/2019 Genetické hodnotenie typu (Slovenská holsteinská asociácia)

Plemenné hodnoty typu a súhrmných znakov (50 -100 bodový systém), lineárne znaky (1-9 bodový systém)

SHI Slovenský Holsteinský Index (60 % SPI + 40 % TYP)

Meno	Ušné číslo	Narodenie	Línia - register
MAGOR EMERGENCE-ET	HU003250557036	23.11.2005	MAS-018

Krajina pôvodu	HU	Plemeno	H100
Distribútor	INSEMAS s.r.o.	Oddiel PK	HA
		Paternita	18.05.2006
		HU	85817

Rodokmeň

Otec	OO	CESAR MASCOT VALENTEIN-ET G.M. IT000908008098
COMPOGALLO PG TRESOR-ET IT251099028156	MO	CAMPOGALLO F PG 324-ET IT002503000083
Matka	OM	REGANCREST ELTON DURHAM-ET US000002250783
DELABERGE DURHAM LUCIOLE CA000009217393	MM	BRYHILL RUDOLPH LULU-ET CA000006765448

Mlieková úžitkovosť	SK 04/2019	Stáda	16	Dcéry	96	Rel.	93 %	SPI	1275
Počet kontrol		PH		Mlieko		Tuk	%	Bielk	%
1766				410	2	-0,25	10	-0,06	
								SB	3,44
								poradie	1092.

Exteriér	SHA 05/2019	Stáda	5 / 3	Dcéry	15	80,7	Rel.	51 %	TYP	1,66
									poradie	40.

Lineárne znaky	PH	-4	-3	-2	-1	0	+1	+2	+3	+4
Telesný rámec	0,52									
Mliečny charakter	-0,68									
Šírka hrudníka	1,07									
Hĺbka tela	1,67									
Sklon zadku	0,03									
Postoj zadných konč.zboku	-0,18									
Uhol paznechtu	-0,74									
Upnutie predných štvrtiek	1,24									
Postavenie predných ceckov	0,69									
Dĺžka ceckov	-0,56									
Zadná výška vemena	1,81									
Šírka vemena	1,52									
Závesný väz	1,57									
Hĺbka vemena	0,86									
Šírka zadku	0,85									
Postoj zadných konč.zozadu	0,87									
Postavenie zadných ceckov	0,33									
Chôdza	-0,11									
Telesná kondícia	-0,06									

priemer dcér

84,2	Stavba	0,96
------	---------------	------

80,5	Mliečna pevnosť	0,82
------	------------------------	------

79,1	Končatiny	-0,36
------	------------------	-------

79,7	Vemeno	2,24
------	---------------	------

	SHI	104,8
--	------------	-------

poradie 107.

SK 04/2019 Genetické hodnotenie mliekovej úžitkovosti (Plemenárske služby Slovenskej republiky, š.p.), SB - somatické bunky (skóre)

SHA 05/2019 Genetické hodnotenie typu (Slovenská holsteinská asociácia)

Plemenné hodnoty typu a súhrmných znakov (50 -100 bodový systém), lineárne znaky (1-9 bodový systém)

SHI Slovenský Holsteinský Index (60 % SPI + 40 % TYP)

Meno	Ušné číslo	Narodenie	Línia - register
SOUTHLAND DELANO	NL000896898152	02.08.2011	MED-047

Krajina pôvodu	NL	Plemeno	H100
Distribútor	SLOVENSKÉ BIOLOGICKÉ SLUŽBY, a.s.	Oddiel PK	HA
		Paternita	13.06.2012
		NL	395622

Rodokmeň

Otec	OO	O-BEE MANFRED JUSTICE-ET
FLEVO GENETICS SNOWMAN-ET		US000122358313
NL000388965513	MO	BROEKS MBM ELSA-ET
		CZ000007434921
Matka	OM	ROUMARE
SOUTHLAND DELLIA 152		FR002217051448
NL000487967935	MM	SOUTHLAND DELLIA 130
		NL000416187409

Mlieková úžitkovosť	SK 04/2019	Stáda	44	Dcéry	579	Rel.	97 %	SPI	4412
Počet kontrol		PH		Mlieko		Tuk	%	Bielk	%
4782				1133	34	-0,15	30	-0,10	
								SB	2,28
								poradie	12.
									17.

Exteriér	SHA 05/2019	Stáda	57 / 20	Dcéry	252	82,4	Rel.	93 %	TYP	1,65
									poradie	41.

Lineárne znaky	PH	-4	-3	-2	-1	0	+1	+2	+3	+4
Telesný rámec	1,14									
Mliečny charakter	2,17									
Šírka hrudníka	-1,48									
Hĺbka tela	-0,80									
Sklon zadku	0,61									
Postoj zadných konč.zboku	-0,75									
Uhol paznechtu	0,85									
Upnutie predných štvrtiek	1,32									
Postavenie predných ceckov	-0,17									
Dĺžka ceckov	-1,03									
Zadná výška vemena	2,14									
Šírka vemena	0,67									
Závesný väz	-0,65									
Hĺbka vemena	0,89									
Šírka zadku	-1,20									
Postoj zadných konč.zozadu	-0,33									
Postavenie zadných ceckov	-0,66									
Chôdza	2,06									
Telesná kondícia	-2,10									

priemer dcér	85,6	Stavba	0,52
	82,1	Mliečna pevnosť	0,93
	83,5	Končatiny	1,53
	80,4	Vemeno	1,55
		SHI	199,6
		poradie	9.

SK 04/2019 Genetické hodnotenie mliekovej úžitkovosti (Plemenárske služby Slovenskej republiky, š.p.), SB - somatické bunky (skóre)

SHA 05/2019 Genetické hodnotenie typu (Slovenská holsteinská asociácia)

Plemenné hodnoty typu a súhrmných znakov (50 -100 bodový systém), lineárne znaky (1-9 bodový systém)

SHI Slovenský Holsteinský Index (60 % SPI + 40 % TYP)

Meno	Ušné číslo	Narodenie	Línia - register
MEFISTO-ET	DE000352239293	10.10.2008	EMY-014

Krajina pôvodu	DE	Plemeno	H100
Distribútor	INSEMAS s.r.o.	Oddiel PK	HA
		Paternita	03.02.2009
		DE	09/31796

Rodokmeň

Otec	OO	FUSTEAD EMORY BLITZ-ET US000017013604
EMERALD-ACR-SA T-BAXTER US000132973942 EMY-019	MO	EMERALD-ACR-SA T-MALLORY-ET US000130227821
Matka	OM	O-BEE MANFRED JUSTICE-ET US000122358313 MED-012
RALMA CHRISTMAS COOKIE-ET US000052357927	MM	RALMA CHRISTMAS FUDGE-ET US000051547373

Mlieková úžitkovosť	SK 04/2019	Stáda	16	Dcéry	234	Rel.	95 %	SPI	4260
Počet kontrol		PH		Mlieko		Tuk	%	Bielk	%
2368				1196	29	-0,27	28	-0,16	
									poradie 15.
									SB 2,87
									poradie 353.

Exteriér	SHA 05/2019	Stáda	5 / 3	Dcéry	12	80,0	Rel.	56 %	TYP	1,65
									poradie 42.	

Lineárne znaky	PH	-4	-3	-2	-1	0	+1	+2	+3	+4
Telesný rámec	1,04									
Mliečny charakter	-0,42									
Šírka hrudníka	1,76									
Hĺbka tela	2,79									
Sklon zadku	0,23									
Postoj zadných konč.zboku	-1,49									
Uhol paznechtu	0,93									
Upnutie predných štvrtiek	-0,18									
Postavenie predných ceckov	0,44									
Dĺžka ceckov	0,55									
Zadná výška vemena	-0,79									
Šírka vemena	1,03									
Závesný väz	2,12									
Hĺbka vemena	-1,62									
Šírka zadku	0,98									
Postoj zadných konč.zozadu	-0,04									
Postavenie zadných ceckov	0,51									
Chôdza	1,46									
Telesná kondícia	0,95									

priemer dcér

86,0	Stavba	1,72
------	---------------	------

82,2	Mliečna pevnosť	1,62
------	------------------------	------

82,8	Končatiny	1,50
------	------------------	------

74,8	Vemeno	0,38
------	---------------	------

	SHI	194,9
--	------------	-------

poradie 12.

SK 04/2019 Genetické hodnotenie mliekovej úžitkovosti (Plemenárske služby Slovenskej republiky, š.p.), SB - somatické bunky (skóre)

SHA 05/2019 Genetické hodnotenie typu (Slovenská holsteinská asociácia)

Plemenné hodnoty typu a súhrnných znakov (50 -100 bodový systém), lineárne znaky (1-9 bodový systém)

SHI Slovenský Holsteinský Index (60 % SPI + 40 % TYP)

SLOVENSKÁ HOLSTEINSKÁ ASOCIÁCIA

PLEMENNÁ KNIHA - KARTA BÝKA



Nádražná 36, 900 28 Ivanka pri Dunaji
tel.: +421 - 2 - 4594 3715, 4594 3741
e-mail: holstein@holstein.sk www.holstein.sk

Meno	Ušné číslo	Narodenie	Línia - register
BROEKS KEMAS-ET	NL000763906694	22.10.2014	MGL-007

Krajina pôvodu	NL	Plemeno	H100
Distribútor	SLOVENSKÉ BIOLOGICKÉ SLUŽBY, a.s.	Oddiel PK	HA
		Paternita	18.11.2015
		DE	15/H7059

Rodokmeň

Otec	OO	MOUNTFIELD SSI DCY MOGUL-ET
MR MOVIESTAR MARDI GRAS-ET		US003006972816 LU-052
US000071494657	MO	BROOKVIEW-E MOVIESTAR-ET
MGL-004		US000140301401
Matka	OM	DE-SU 521 BOOKEM-ET
BROEKS ENEKEM-ET		US000066636657 BS-064
NL000359508365	MM	MS RYAN-CREST ENERGIZE-ET
		US000140702631

Mlieková úžitkovosť	SK 04/2019	Stáda	21	Dcéry	119	Rel.	79 %	SPI	1289	
Počet kontrol		PH		Mlieko		Tuk	%	Bielk	%	
216				338	8	-0,09	9	-0,03	SB	2,52
									poradie	225.
									poradie	...

Exteriér	SHA 05/2019	Stáda	9 / 6	Dcéry	27	83,0	Rel.	59 %	TYP	1,63
									poradie	43.

Lineárne znaky	PH	-4	-3	-2	-1	0	+1	+2	+3	+4
Telesný rámec	0,92									
Mliečny charakter	-0,33									
Šírka hrudníka	-0,56									
Hĺbka tela	-0,78									
Sklon zadku	0,33									
Postoj zadných konč.zboku	-0,75									
Uhol paznechtu	2,50									
Upnutie predných štvrtiek	1,88									
Postavenie predných ceckov	1,23									
Dĺžka ceckov	0,44									
Zadná výška vemena	2,00									
Šírka vemena	0,15									
Závesný väz	-0,44									
Hĺbka vemena	1,78									
Šírka zadku	0,51									
Postoj zadných konč.zozadu	1,65									
Postavenie zadných ceckov	0,55									
Chôdza	1,55									
Telesná kondícia	0,51									

priemer dcér

86,6	Stavba	0,78
82,1	Mliečna pevnosť	-0,54
85,4	Končatiny	2,29
80,4	Vemeno	1,45
	SHI	104,3
	poradie	109.

SK 04/2019 Genetické hodnotenie mliekovej úžitkovosti (Plemenárske služby Slovenskej republiky, š.p.), SB - somatické bunky (skóre)

SHA 05/2019 Genetické hodnotenie typu (Slovenská holsteinská asociácia)

Plemenné hodnoty typu a súhrmných znakov (50 -100 bodový systém), lineárne znaky (1-9 bodový systém)

SHI Slovenský Holsteinský Index (60 % SPI + 40 % TYP)

Meno	Ušné číslo	Narodenie	Línia - register
RH DG ADAM-RED-ET	NL000759639320	21.11.2013	MED-050

Krajina pôvodu	NL	Plemeno	R100
Distribútor	SLOVENSKÉ BIOLOGICKÉ SLUŽBY, a.s.	Oddiel PK	HA
		Paternita	12.02.2014
		DE	14/1559

Rodokmeň

Otec	OO	FLEVO GENETICS SNOWMAN-ET NL000388965513
GEN-I-BEQ AIKMAN-ET CA000106807394	MO	KHW-I AIKA BAXTER-ET CA000105054246
Matka	OM	OUR-FAVORITE DETOX-ET US000139877537
AVEA RED-ET FR004934530862	MM	KHW-I AIKA BAXTER-ET CA000105054246

Mlieková úžitkovosť	SK 04/2019	Stáda	28	Dcéry	320	Rel.	95 %	SPI	3228
Počet kontrol		PH		Mlieko		Tuk	%	Bielk	%
1833				545	44	0,37	20	0,05	
								SB	2,90
								poradie	32.
									412.

Exteriér	SHA 05/2019	Stáda	22 / 10	Dcéry	166	81,8	Rel.	90 %	TYP	1,63
									poradie	44.

Lineárne znaky	PH	-4	-3	-2	-1	0	+1	+2	+3	+4
Telesný rámec	1,52									
Mliečny charakter	0,19									
Šírka hrudníka	0,78									
Hĺbka tela	0,61									
Sklon zadku	0,46									
Postoj zadných konč.zboku	-0,84									
Uhol paznechtu	-0,49									
Upnutie predných štvrtiek	0,00									
Postavenie predných ceckov	0,60									
Dĺžka ceckov	0,30									
Zadná výška vemena	0,46									
Šírka vemena	0,71									
Závesný väz	2,17									
Hĺbka vemena	0,79									
Šírka zadku	-0,06									
Postoj zadných konč.zozadu	1,28									
Postavenie zadných ceckov	1,05									
Chôdza	1,18									
Telesná kondícia	-0,22									

priemer dcér

87,0	Stavba	1,56
------	---------------	-------------

81,9	Mliečna pevnosť	0,59
------	------------------------	-------------

82,5	Končatiny	0,49
------	------------------	-------------

78,7	Vemeno	1,27
------	---------------	-------------

	SHI	163,0
--	------------	--------------

poradie 24.

SK 04/2019 Genetické hodnotenie mliekovej úžitkovosti (Plemenárske služby Slovenskej republiky, š.p.), SB - somatické bunky (skóre)

SHA 05/2019 Genetické hodnotenie typu (Slovenská holsteinská asociácia)

Plemenné hodnoty typu a súhrmných znakov (50 -100 bodový systém), lineárne znaky (1-9 bodový systém)

SHI Slovenský Holsteinský Index (60 % SPI + 40 % TYP)

Meno	Ušné číslo	Narodenie	Línia - register
WOODMARSH METALIC-ET	GB305947400762	25.10.2004	SOM-029

Krajina pôvodu	GB	Plemeno	H100
Distribútor	SLOVENSKÉ BIOLOGICKÉ SLUŽBY, a.s.	Oddiel PK	HA
		Paternita	18.05.2005
		NL	126757

Rodokmeň

Otec	OO	MAUGHLIN STORM-ET CA000005457798
HARTLINE TITANIC-ET US000123066734 SOM-007	MO	DOCO LEADMAN TENACIOUS US000014734618
Matka	OM	CAROL PRELUDE MTOTO-ET IT006001001962
WOODMARSH MTOTO MELODY 7-ET GB000046702774	MM	WOODMARSH FORMATION MELODY 4-ET GB000046702457

Mlieková úžitkovosť	SK 04/2019	Stáda 69	Dcéry 1513	Rel. 99 %	SPI	921
Počet kontrol	PH	Mlieko	Tuk	%	Bielk	%
31200		431	5	-0,20	3	-0,22
					SB	2,46
					poradie	299.
					poradie	62.

Exteriér	SHA 05/2019	Stáda 85 / 25	Dcéry 594	81,5	Rel. 97 %	TYP	1,62
						poradie	45.

Lineárne znaky	PH	-4	-3	-2	-1	0	+1	+2	+3	+4
Telesný rámec	1,15									
Mliečny charakter	0,54									
Šírka hrudníka	-0,30									
Hĺbka tela	-0,52									
Sklon zadku	0,10									
Postoj zadných konč.zboku	-1,49									
Uhol paznechtu	0,96									
Upnutie predných štvrtiek	1,79									
Postavenie predných ceckov	0,79									
Dĺžka ceckov	-1,81									
Zadná výška vemena	0,99									
Šírka vemena	0,21									
Závesný väz	1,23									
Hĺbka vemena	0,98									
Šírka zadku	0,23									
Postoj zadných konč.zozadu	0,42									
Postavenie zadných ceckov	0,68									
Chôdza	1,01									
Telesná kondícia	-0,55									

priemer dcér

85,5	Stavba	1,00
81,0	Mliečna pevnosť	0,09
82,9	Končatiny	1,68
79,1	Vemeno	1,49
	SHI	92,8
	poradie	137.

SK 04/2019 Genetické hodnotenie mliekovej úžitkovosti (Plemenárske služby Slovenskej republiky, š.p.), SB - somatické bunky (skóre)

SHA 05/2019 Genetické hodnotenie typu (Slovenská holsteinská asociácia)

Plemenné hodnoty typu a súhrmných znakov (50 -100 bodový systém), lineárne znaky (1-9 bodový systém)

SHI Slovenský Holsteinský Index (60 % SPI + 40 % TYP)

Meno	Ušné číslo	Narodenie	Línia - register
PENN-ENGLAND TEMPERATION-ET	US000060984935	16.03.2003	CHP-006

Krajina pôvodu	US	Plemeno	H100
Distribútor	SLOVENSKÉ BIOLOGICKÉ SLUŽBY, a.s.	Oddiel PK	HA
		Paternita	24.05.2004
		US	17535A

Rodokmeň

Otec	OO	STARTMORE RUDOLPH-ET CA000005470579	ARS-015
CALBRETT-I H H CHAMPION-ET CA000006961162 RUH-002	MO	SKYS-THE-LIMIT CLAIRE-ET US000015386863	
Matka	OM	MARA-THON BW MARSHALL-ET TV US000002290977	
REGAN-ENGLAND TERA-ET US000207485132	MM	REGANCREST-JB PATRON TES-ET US000017301789	

Mlieková úžitkovosť	SK 04/2019	Stáda	2	Dcéry	25	Rel.	80 %	SPI	-206
Počet kontrol		PH		Mlieko		Tuk	%	Bielk	%
492				-143	3	0,14	-1	0,07	SB
									2,97

Exteriér	SHA 05/2019	Stáda	5 / 1	Dcéry	23	81,0	Rel.	65 %	TYP	1,62
									poradie	46.

Lineárne znaky	PH	-4	-3	-2	-1	0	+1	+2	+3	+4
Telesný rámec	1,81									
Mliečny charakter	0,40									
Šírka hrudníka	-0,16									
Hĺbka tela	0,69									
Sklon zadku	-0,69									
Postoj zadných konč.zbokú	-1,18									
Uhol paznechtu	-0,34									
Upnutie predných štvrtiek	0,58									
Postavenie predných ceckov	0,33									
Dĺžka ceckov	-0,34									
Zadná výška vemena	1,40									
Šírka vemena	1,82									
Závesný väz	-1,20									
Hĺbka vemena	0,65									
Šírka zadku	0,01									
Postoj zadných konč.zozadu	-0,11									
Postavenie zadných ceckov	-0,33									
Chôdza	1,18									
Telesná kondícia	0,06									

priemer dcér

83,2	Stavba	1,39
------	---------------	------

80,3	Mliečna pevnosť	0,79
------	------------------------	------

82,8	Končatiny	0,30
------	------------------	------

79,2	Vemeno	1,29
------	---------------	------

	SHI	58,5
--	------------	------

poradie 234.

SK 04/2019 Genetické hodnotenie mliekovej úžitkovosti (Plemenárske služby Slovenskej republiky, š.p.), SB - somatické bunky (skóre)

SHA 05/2019 Genetické hodnotenie typu (Slovenská holsteinská asociácia)

Plemenné hodnoty typu a súhrmných znakov (50 -100 bodový systém), lineárne znaky (1-9 bodový systém)

SHI Slovenský Holsteinský Index (60 % SPI + 40 % TYP)

SLOVENSKÁ HOLSTEINSKÁ ASOCIÁCIA

PLEMENNÁ KNIHA - KARTA BÝKA



Nádražná 36, 900 28 Ivanka pri Dunaji
tel.: +421 - 2 - 4594 3715, 4594 3741
e-mail: holstein@holstein.sk www.holstein.sk

Meno	Ušné číslo	Narodenie	Línia - register
VALLEYRIVER JOYBOY	CA00010700348	09.09.1999	ATE-010
Krajina pôvodu	CA	Plemeno	R100
Distribútor	SLOVENSKÉ BIOLOGICKÉ SLUŽBY, a.s.	Oddiel PK	HA
		Paternita	15.01.2004
		CA	05/41776

Rodokmeň

Otec	OO	DUREGAL ASTRE STARBUCK ET	
MAPEL WOOD CLIFFHANGER		CA000000392405	STB-015
CA000005858828	MO	ARNELL BLACKSTAR DEBUTANTE	
		CA000005439097	
Matka	OM	STARTMORE RUDOLPH-ET	
SHOREMAR RE JOYCE-ET		CA000005470579	ARS-015
CA000006827450	MM	HORIZON JOY	
		CA000005156088	

Mlieková úžitkovosť	SK 04/2019	Stáda	31	Dcéry	116	Rel.	93 %	SPI	-918
Počet kontrol		PH		Mlieko		Tuk	%	Bielk	%
2581				-192		-8	-0,02	-7	-0,02
								SB	2,60
								poradie	135.

Exteriér	SHA 05/2019	Stáda	8 / 4	Dcéry	29	79,1	Rel.	67 %	TYP	1,62
									poradie	47.

Lineárne znaky	PH	-4	-3	-2	-1	0	+1	+2	+3	+4
Telesný rámec	0,33									
Mliečny charakter	1,19									
Šírka hrudníka	-0,66									
Hĺbka tela	-0,90									
Sklon zadku	0,42									
Postoj zadných konč.zboku	-0,58									
Uhol paznechtu	-0,33									
Upnutie predných štvrtiek	1,11									
Postavenie predných ceckov	1,46									
Dĺžka ceckov	-0,18									
Zadná výška vemena	1,03									
Šírka vemena	1,62									
Závesný väz	0,53									
Hĺbka vemena	0,86									
Šírka zadku	0,39									
Postoj zadných konč.zozadu	0,65									
Postavenie zadných ceckov	1,33									
Chôdza	0,95									
Telesná kondícia	-0,32									

priemer dcér

81,2	Stavba	0,12
------	---------------	-------------

79,3	Mliečna pevnosť	1,37
------	------------------------	-------------

79,7	Končatiny	0,42
------	------------------	-------------

77,8	Vemeno	1,86
------	---------------	-------------

	SHI	36,9
--	------------	-------------

poradie 321.

SK 04/2019 Genetické hodnotenie mliekovej úžitkovosti (Plemenárske služby Slovenskej republiky, š.p.), SB - somatické bunky (skóre)

SHA 05/2019 Genetické hodnotenie typu (Slovenská holsteinská asociácia)

Plemenné hodnoty typu a súhrmných znakov (50 -100 bodový systém), lineárne znaky (1-9 bodový systém)

SHI Slovenský Holsteinský Index (60 % SPI + 40 % TYP)

Meno	Ušné číslo	Narodenie	Línia - register
DIXIE-LEE AARON-ET	US000002265005	23.09.1994	LU-009

Krajina pôvodu	US	Plemeno	H100
Distribútor	SLOVENSKÉ BIOLOGICKÉ SLUŽBY, a.s.	Oddiel PK	HA
		Paternita	11.04.1995
		USA	IG209136A

Rodokmeň

Otec	OO	BIS-MAY TRADITION CLEITUS US000001879085	CLE-003
NORRIELAKE CLEITUS LUKE-TWIN US000002071864 CLE-005	MO	NORRIELAKE VALIANT CHEER-ET US000012365669	
Matka	OM	SINGING-BROOK N-BOY MASCOT-ET US000002020049	NBY-011
DIXIE-LEE ASPEN-ET US000014889171	MM	PATRICK-ORCHARD MW ABBIE-ET US000014432720	

Mlieková úžitkovosť	SK 04/2019	Stáda	46	Dcéry	521	Rel.	98 %	SPI	415
Počet kontrol		PH		Mlieko		Tuk	%	Bielk	%
10614				211	-7	-0,29	5	-0,04	SB
									poradie 387.
									3,29
									poradie 935.

Exteriér	SHA 05/2019	Stáda	58 / 22	Dcéry	350	79,5	Rel.	96 %	TYP	1,61
									poradie 48.	

Lineárne znaky	PH	-4	-3	-2	-1	0	+1	+2	+3	+4
Telesný rámec	0,92									
Mliečny charakter	0,86									
Šírka hrudníka	-1,04									
Hĺbka tela	-1,60									
Sklon zadku	-0,27									
Postoj zadných konč.zboku	-2,30									
Uhol paznechtu	1,55									
Upnutie predných štvrtiek	1,35									
Postavenie predných ceckov	1,46									
Dĺžka ceckov	0,38									
Zadná výška vemena	1,14									
Šírka vemena	0,04									
Závesný väz	2,28									
Hĺbka vemena	1,66									
Šírka zadku	0,39									
Postoj zadných konč.zozadu	2,19									
Postavenie zadných ceckov	2,71									
Chôdza	2,64									
Telesná kondícia	-1,34									

priemer dcér	82,1	Stavba	0,36
		Mliečna pevnosť	0,03
	79,0	Končatiny	2,97
	78,2	Vemeno	1,63
		SHI	76,8
		poradie	181.

SK 04/2019 Genetické hodnotenie mliekovej úžitkovosti (Plemenárske služby Slovenskej republiky, š.p.), SB - somatické bunky (skóre)

SHA 05/2019 Genetické hodnotenie typu (Slovenská holsteinská asociácia)

Plemenné hodnoty typu a súhrmných znakov (50 -100 bodový systém), lineárne znaky (1-9 bodový systém)

SHI Slovenský Holsteinský Index (60 % SPI + 40 % TYP)

Meno	Ušné číslo	Narodenie	Línia - register
ALOBER AUDINI	CA000102155912	28.05.2003	EMY-010
Krajina pôvodu	CA	Plemeno	H100
Distribútor	INSEMAS s.r.o.	Oddiel PK	HA
		Paternita	07.05.2004
		CA	DC117723

Rodokmeň

Otec	OO	MJR BLACKSTAR EMORY-ET US000002114601
CANYON-BREEZE ALLEN-ET US000017129288	MO	CANYON-BREEZE WST AMBER-ET US000014706235
Matka	OM	SHEN-VAL NV LM FORMATION-ET US000002163822 LAD-009
GRYPHGEN ALEXA-ET CA000010723154	MM	ALTAGEN PRELUDE ANGIE-ET CA000006066507

Mlieková úžitkovosť	SK 04/2019	Stáda	21	Dcéry	157	Rel.	95 %	SPI	1219
Počet kontrol		PH		Mlieko		Tuk	%	Bielk	%
3011				257		15	0,07	7	-0,02
								SB	2,71
								poradie	237.
								poradie	236.

Exteriér	SHA 05/2019	Stáda	11 / 5	Dcéry	65	81,0	Rel.	80 %	TYP	1,61
									poradie	49.

Lineárne znaky	PH	-4	-3	-2	-1	0	+1	+2	+3	+4
Telesný rámec	1,79									
Mliečny charakter	0,91									
Šírka hrudníka	1,60									
Hĺbka tela	1,44									
Sklon zadku	-0,22									
Postoj zadných konč.zboku	-0,32									
Uhol paznechtu	-0,05									
Upnutie predných štvrtiek	0,04									
Postavenie predných ceckov	0,82									
Dĺžka ceckov	-0,04									
Zadná výška vemena	0,26									
Šírka vemena	-0,09									
Závesný väz	0,41									
Hĺbka vemena	1,11									
Šírka zadku	1,41									
Postoj zadných konč.zozadu	-0,58									
Postavenie zadných ceckov	0,64									
Chôdza	1,05									
Telesná kondícia	-0,38									

priemer dcér

87,0	Stavba	2,28
------	---------------	-------------

82,1	Mliečna pevnosť	2,06
------	------------------------	-------------

81,1	Končatiny	-0,07
------	------------------	--------------

77,5	Vemeno	0,38
------	---------------	-------------

	SHI	101,1
--	------------	--------------

poradie 115.

SK 04/2019 Genetické hodnotenie mliekovej úžitkovosti (Plemenárske služby Slovenskej republiky, š.p.), SB - somatické bunky (skóre)

SHA 05/2019 Genetické hodnotenie typu (Slovenská holsteinská asociácia)

Plemenné hodnoty typu a súhrmných znakov (50 -100 bodový systém), lineárne znaky (1-9 bodový systém)

SHI Slovenský Holsteinský Index (60 % SPI + 40 % TYP)

SLOVENSKÁ HOLSTEINSKÁ ASOCIÁCIA

PLEMENNÁ KNIHA - KARTA BÝKA



Nádražná 36, 900 28 Ivanka pri Dunaji
tel.: +421 - 2 - 4594 3715, 4594 3741
e-mail: holstein@holstein.sk www.holstein.sk

Meno	Ušné číslo	Narodenie	Línia - register
SPRINGWAY BLVR CHASE-ET	US000053573187	07.02.2008	AML-002
Krajina pôvodu	US	Plemeno	H100
Distribútor	SLOVENSKÉ BIOLOGICKÉ SLUŽBY, a.s.	Oddiel PK	HA
		Paternita	04.02.2009
		US	MO9048823

Rodokmeň

Otec	OO	OUT-JOCK CHOICE AMEL-ET US000002231596
END-ROAD PVF BOLIVER-ET US000123586443	MO	END-ROAD MATHIE BIG BANG-ET US000015458228
Matka	OM	O-BEE MANFRED JUSTICE-ET US000122358313 MED-012
SPRINGWAY OMAN COOKIE-ET US000050840837	MM	WHITTIER-FARMS CHRISTINA-ET US000130197465

Mlieková úžitkovosť	SK 04/2019	Stáda 68	Dcéry 964	Rel. 98 %	SPI	2985		
Počet kontrol	PH	Mlieko	Tuk	%	Bielk	%	poradie	48.
15552		735	17	-0,19	23	0,00	SB	2,56
							poradie	111.

Exteriér	SHA 05/2019	Stáda 111 / 32	Dcéry 482	82,4	Rel. 96 %	TYP	1,60
						poradie	50.

Lineárne znaky	PH	-4	-3	-2	-1	0	+1	+2	+3	+4
Telesný rámec	1,57									
Mliečny charakter	-0,32									
Šírka hrudníka	0,79									
Hĺbka tela	0,66									
Sklon zadku	-0,75									
Postoj zadných konč.zboku	-1,30									
Uhol paznechtu	1,16									
Upnutie predných štvrtiek	0,93									
Postavenie predných ceckov	2,51									
Dĺžka ceckov	0,54									
Zadná výška vemena	0,33									
Šírka vemena	-0,23									
Závesný väz	1,09									
Hĺbka vemena	1,65									
Šírka zadku	0,54									
Postoj zadných konč.zozadu	0,15									
Postavenie zadných ceckov	0,88									
Chôdza	1,42									
Telesná kondícia	-0,31									

priemer dcér

86,5	Stavba	1,59
------	---------------	-------------

81,9	Mliečna pevnosť	0,30
------	------------------------	-------------

83,8	Končatiny	1,81
------	------------------	-------------

79,9	Vemeno	0,68
------	---------------	-------------

SHI	154,3
------------	--------------

poradie 31.

SK 04/2019 Genetické hodnotenie mliekovej úžitkovosti (Plemenárske služby Slovenskej republiky, š.p.), SB - somatické bunky (skóre)

SHA 05/2019 Genetické hodnotenie typu (Slovenská holsteinská asociácia)

Plemenné hodnoty typu a súhrmných znakov (50 -100 bodový systém), lineárne znaky (1-9 bodový systém)

SHI Slovenský Holsteinský Index (60 % SPI + 40 % TYP)

Lineárne popisné znaky

Šírka hrudníka

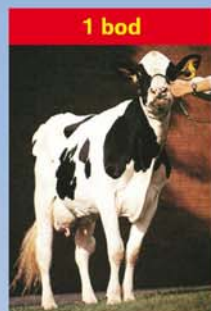

1 bod

úzky



5 bodov

priemerný



9 bodov

široký

Postoj zadných končatín z boku

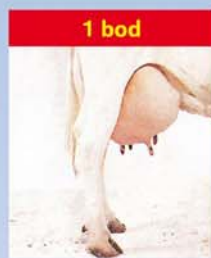

1 bod

strmý



5 bodov

priemerný

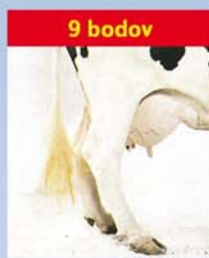

9 bodov

šablovitý

Postoj zadných končatín zozadu

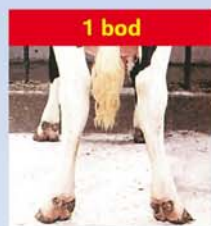

1 bod

vbočené päty
a vbočené paznechty

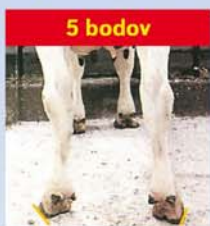

5 bodov

priemerný

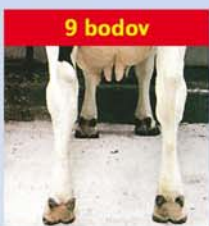

9 bodov

rovné a široko
postavené končatiny

Postavenie zadných ceckov



1 bod

dĎaleko od seba



9 bodov

blízko seba

Telesný rámec



Telesný rámec je charakterizovaný výškou na krížoch.

1. bod	do 130 cm
2. body	131 - 132
3. body	133 - 135
4. body	136 - 138
5. body	139 - 140
6. body	141 - 143
7. body	144 - 146
8. body	147 - 149
9. body	150 a viac cm

Chôdza

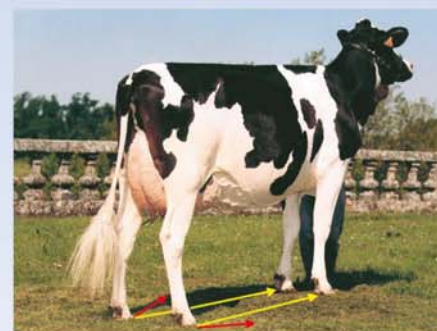

Ideálne hodnotenie chôdze (9 bodmi) je na obrázku znázornené žltými šípkami. Hodnotenie pod 5 bodov (akékoľvek vbočenie alebo vbočenie) reprezentujú červené šípky.

Finálne skóre - výsledná trieda

Finálne skóre - výsledná trieda je zložená zo štyroch hlavných charakteristik - indexov: stavba tela, mliečna pevnosť, končatiny a vemeno. Hodnotí (prípadne vypočítava) sa každý index v rozsahu 1-100 bodov v porovnaní s ideálnym typom a s nasledovnou váhou:

Kravy:	
Stavba tela	20%
Mliečna pevnosť	20%
Končatiny	20%
Vemeno	40%

Na základe celkového počtu bodov sú kravy zaradované do šiestich výsledných tried:

Výborná	(EX)	90 - 100	bodov
Veľmi dobrá	(VG)	85 - 89	bodov
Dobrá+	(G+)	80 - 84	bodov

Dobrá	(G)	75 - 79	bodov
Vyhovujúca	(F)	65 - 74	bodov
Nevyhovujúca	(P)	50 - 64	bodov

Príklad:

Krava s nasledovným hodnotením hlavných charakteristik: Stavba tela 79, mliečna pevnosť 86, končatiny 77, vemeno 85.

Výsledná trieda sa vypočíta takto:

Stavba tela	(79 x 20%)	15,80
Mliečna pevnosť	(86 x 20%)	17,20
Končatiny	(77 x 20%)	15,40
Vemeno	(85 x 20%)	34,00
Výsledná trieda		82,40

Výsledná trieda sa zaokrúhľuje na najbližšie celé číslo, v tomto prípade je to 82 bodov a krava je zaradená do triedy G+ (Dobrá+).

Hodnotenie telesnej kondície...

dôležitá súčasť moderného manažmentu mliečnej farmy.

Čo to je ?

Metóda vytvorená na rýchle stanovenie množstva tuku na živom zvierati, založená na princípe, že osvalenie je výsledkom genetického potenciálu, zatiaľ čo ukladanie tukových rezerv je výsledkom úrovne výživy.

Hodnotenie telesnej kondície

Najpoužívanejší je systém 1-5 bodov, kde 1 bod reprezentuje extrémne chudé zviera, takmer bez tukových rezerv. Naproti tomu hodnotenie 5 bodov reprezentuje tučné - obézne zviera. Počas laktácie a obdobia státia na sucho by sa telesná kondícia mala meniť maximálne o 1 bod.



BTK = 1

Hlboké priehlbiny okolo koreňa chvosta. Panva a krátke rebrá sú ostré a ľahko hmatateľné. V oblasti bedier a panvy nie je žiadne tukové tkanivo. V bedrách výrazná priehlbina.

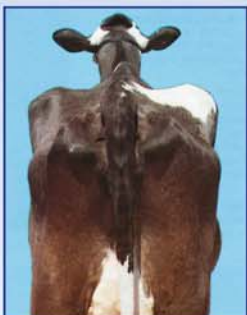
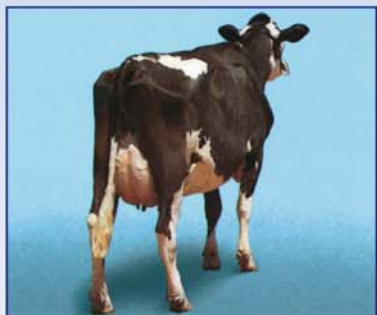

BTK = 2

Okolo koreňa chvosta plytké priehlbiny s malým množstvom tukového tkaniva, ktoré pokrýva sedacie hrbole. Panva ľahko hmatateľná. Konce krátkych rebier sú zaobalené tukom, vyššie plochy sú hmatateľné miernym tlakom. V bedrovej oblasti viditeľná priehlbina.

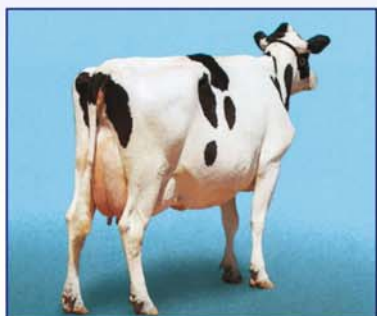

BTK = 3

Okolo koreňa chvosta nie sú žiadne priehlbiny, v celej oblasti sa nachádza ľahko hmatateľné tukové tkanivo. Panvu je možné nahmatáť miernym tlakom. Konce rebier pokrýva hrubá vrstva tukového tkaniva, ale dajú sa ešte nahmatáť silným tlakom. V oblasti bedier mierna priehlbina.

Odporúčané termíny hodnotenia a body telesnej kondície (BTK):

- | | |
|---------------------------|-----------|
| • pri otelení | 3,5 BTK |
| • do 60 dní po otelení | 2,5-3 BTK |
| • 61 – 120 dní laktácie | 2,5 BTK |
| • 121– 210 dní laktácie | 2,5-3 BTK |
| • koniec laktácie | 3-3,5 BTK |
| • obdobie státia na sucho | 3,5 BTK |

Pre stáda s problematickou plodnosťou, zlým zdravotným stavom a nízkou mliečnou úžitkovosťou sa odporúča zisťovať vývoj telesnej kondície mesačne.

Záver

Chovatelia by mali hodnotiť telesnú kondíciu kráv pravidelne, tak aby mohli zladit' úroveň krmenia vo vzťahu k produkcii a sledovať zdravotný stav jednotlivých zvierat a skupín. Adekvátne telesné rezervy sú nevyhnutné na udržanie zdravia, produkcie a reprodukčnej efektívnosti. Podvyživené kravy sú náchylné k znižovaniu mliečnej produkcie a k slabej perzistencii laktácie. Pretučnené kravy majú predispozíciu k ťažkým pôrodom, syndrómu pretučnenia pečene, zhoršenej reprodukcii a metabolickým poruchám. Hlavným cieľom sledovania telesnej kondície je dosiahnuť optimálnu telesnú kondíciu v čase otelenia.

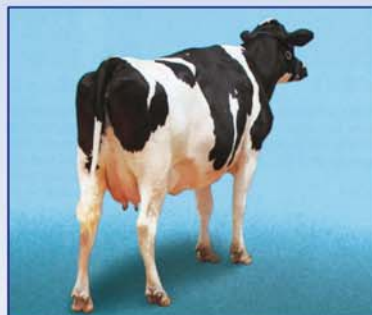

BTK = 4

Okolo koreňa chvosta sú viditeľné záhyby tukového tkaniva s vankúšikmi tuku pokrývajúcimi sedacie hrbole. Krátke rebrá nie sú hmatateľné. V bedrovej oblasti nie je žiadna priehlbina.



BTK = 5

Koreň chvosta je pokrytý hrubou vrstvou tukového tkaniva. Panvu nie možné nahmatáť ani silným tlakom. Rebrá sú pokryté hrubou vrstvou tukového tkaniva.